

# Interrail Passguide

Go one stop further.



interrail  
eurail

Vi gjør vårt beste for å sikre at informasjonen i denne **papir-Passveiledningen** er korrekt og oppdatert. Imidlertid kan informasjonen bli endret uten foregående varsel, og vi kan ikke garantere at den alltid er korrekt eller fullstendig.

Hvis du har MobilPass, kan du bruke appen til å finne den aktuelle brukerveiledningen i hjelpesenteret ved å trykke på «Mer»-ikonet.

# Innholdsoversikt

**1. Hurtigguide**

**2. Gyldighet av Interrail Pass**

**3. Interrail Pass-typer**

**4. Pass-nettverk**

**4. Slik bruker du Interrail Pass**

**6. Setereservasjoner**

**7. Pass-fordeler og rabatter**

## Last ned Rail Planner-appen

Planlegg drømmerutene dine og registrer alle reisene i Turen min. Se reiseruten dag for dag, få statistikk over turen og se hele ruten på kartet, som du kan beholde som en suvenir eller dele med andre.

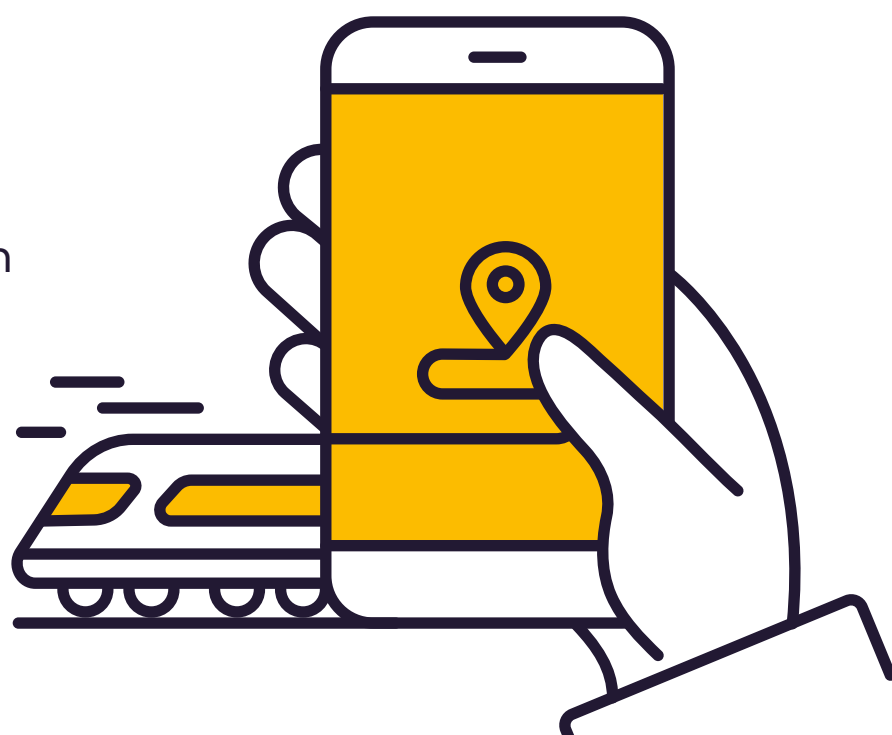
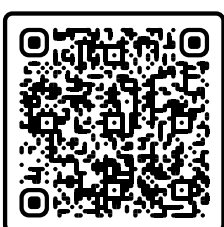

# Hurtigstartveiledning



**Registrer datoen** i reisekalenderen (kun Flexi Pass) før dagens første reise. Reisekalenderen er trykket på Interrail-passet ditt, som er festet til passomslaget.



**Registrer reisedetaljene** før du går ombord, enten i Turen min-delen av passomslaget eller i Rail Planner-appen. Valget er ditt, men det er ikke mulig å bytte når reisen har begynt.

Hvis du trenger mer plass, kan du laste ned ekstra linjer på [interrail.eu/en/info](https://interrail.eu/en/info).



**Bruk en penn som ikke kan viskes bort** (ikke blyant) til å føre opp datoen i reisekalenderen og/eller reisene dine i Turen min. Når du har ført opp datoen i reisekalenderen, kan du ikke endre den.



I **billettkontroller** kan det være at du blir bedt om å vise frem Interrail-passet og passet ditt (eller ID-kort) til togpersonalet. Hvis du oppfører reisedetaljene i Rail Planner-appen, må du huske å vise frem mobiltelefonen din også.

# Interrail Passets gyldighet

Interrail-pass er kategorisert etter type, gyldighetsperiode og landene der de er gyldige. Du kan foreta en reise som ikke er helt dekket av Interrail-passets gyldighet, men du må da kjøpe en vanlig billett for den delen av reisen.

Du kan starte reisen etter kl. 00.00 den første gyldighetsdatoen, og den siste reisen må fullføres innen midnatt (kl. 24.00) på den siste gyldighetsdatoen. Reisedagene for Flexipass har også en gyldighet fra midnatt til midnatt.

## Flexi Pass

Med et Flexi Pass kan du reise på et bestemt antall dager innenfor en fastsatt gyldighetsperiode. «5 dager på 1 måned»-passet, for eksempel, betyr fem reisedager i løpet av én måneds gyldighet. Du bestemmer hvilke dager som teller som reisedager ved å registrere dem i reisekalenderen. Du kan finne ut mer om reisedager og reisekalenderen ved å [klikke her](#).

## Kontinuerlig Pass

Med et Kontinuerlig Pass kan du reise så ofte du vil innenfor hele gyldighetsperioden (f.eks. én måned). Du finner start- og sluttdato for passet ditt øverst til venstre på billetten som er festet på Passforsiden.

## 1. og 2. klasse

Interrail-passet ditt er gyldig for reiser på klassen som er oppgitt på billetten din. Pass for 1. klasse er også gyldige på 2. klasse, men pass for 2. klasse er ikke gyldige for reiser på 1. klasse. Refusjon er ikke tilgjengelig for passasjerer på 1. klasse som reiser på 2. klasse.



# Interrail Pass-typer

## Global Pass

Global Pass er gyldig for alle selskaper i Pass-nettverket vårt. Det kan også brukes til reiser til og fra landet du bor i, slik at du kan starte reisen på den lokale togstasjonen din. [Trykk her](#) for mer informasjon om hvordan du reiser i landet du bor i.

## One Country Pass

One Country Pass er gyldig for togreiser innenfor ett land (eller i noen tilfeller en gruppe land). Fortsett å lese for å se hvilke togselskaper du kan bruke til reise i landet der Interrail-passet er gyldig.

 Land hvor Global Pass er gyldig



# Pass-nettverk

## Deltakende selskap

Listen nedenfor viser alle selskap som deltar i Interrail. Du finner også en fullstendig liste over alle selskap som deltar i Rail Planner-appen.

Belgia	SNCB/NMBS + Thalys* + Eurostar*
Bosnia-Hercegovina	ŽFBH + ŽRS
Bulgaria	BDŽ
Danmark	DSB + Arriva + NT
Estland	Elron
Finland	VR
Frankrike (inkl. Monaco)	SNCF + Thalys* + Eurostar*
Hellas	TRAINOSE + Attica Group
Irland	IÉ + NIR
Italia	Trenitalia
Kroatia	HŽ
Latvia	PV
Litauen	LTG Link
Luxemburg	CFL
Montenegro	ŽPCG
Nederland	DB + Thalys* + private operatører (se <a href="http://diebefoerderer.de">diebefoerderer.de</a> )
Nord-Makedonia	ZRSM
Norge	Vy + GoAhead Nordic + SJ Norway
Østerrike (inkl. Liechtenstein)	ÖBB + Westbahn + MICOTRA-linjen (mellom Villach og Tarviso)** + ROeEE/Raaberbahn**
Polen	PKP + PR + KD + SKMT
Portugal	CP
Romania	CFR
Serbia	SV
Slovakia	ZSSK + Leo Express + Regiojet
Slovenia	SŽ
Spania	RENFE + FEVE
Storbritannia	ATOC + Eurostar*
Sverige	SJ
Sveits	SBB/CFF/FFS + BLS
Tsjekkia	ČD + RegioJet + LeoExpress
Tyrkia	TCDD
Tyskland	DB + Thalys*
Ungarn	MÁV-START + GySEV/Raaberbahn

\* Passet ditt må være gyldig i både avreise- og ankomstlandet hvis du vil reise med disse selskapene.

\*\* Bare gyldig på den innenlandske delen av linjen.

# Hvordan du bruker Interrail Pass

## Hva er inkludert i Interrail Pass?

Interrail Pass består av Passforsiden og en vedheftet billett på innsiden.



**Viktig:** Ikke fjern billetten fra Passforsiden siden disse ikke er gyldig separat.

Når du mottar Interrail-passet ditt, må du kontrollere at alle opplysninger stemmer, spesielt navn, pass/ID-nummer og gyldighetsperiode. Hvis du oppdager feil, kan du ta kontakt med selgeren for å få det byttet.

## Hvilke reisedokumenter trenger jeg?

I tillegg til Interrail-passet må du reise med et gyldig pass eller et juridisk tilsvarende identifikasjonsdokument (ingen kopier). Billettkontrollørene kan be om å få se disse dokumentene når de kontrollerer Interrail-passet, så vær sikker på at du har det klart. Interrail-passet er ikke gyldig uten identifikasjonsdokumentet du brukte da du kjøpte det.

## Passforside (Pass Cover)

Billetten din er stiftet fast på innsiden av Interrail Passforsiden. Dette beskytter passet ditt og inneholder seksjonen **My Trip**.

## My Trip

Før du går ombord på hvert nye tog, buss eller ferge, behøver du å fylle inn detaljer om reisen din i Turen min. Men først velg hvor du vil føre opp reisene dine! Du kan skrive reisedetaljene dine på Passforsiden, eller taste inn detaljene i Rail Planner-appen (velg hvilket alternativ som passer deg best). Lag et notat over valgene dine i avkrysningsboksen som på Passforsiden:

What option suits you best? I will record all my journeys in:

**My Trip in this Pass Cover**

**My Trip in the Rail Planner app**

Du kan ikke ombestemme deg etter at du har startet reisen. Du behøver selvfølgelig ikke å føre opp noen reiser som ikke er gjort med Interrail Pass.

## My Trip – Pass Cover

Day	Month	Time	From	To	Train	Bus	Ferry	Control area ↑↓
11	07	09:42	VIENNA	BUDAPEST	<input checked="" type="checkbox"/>	<input type="checkbox"/>	<input type="checkbox"/>	
09	08	09:50	PRAHA	BUDAPEST	<input checked="" type="checkbox"/>	<input type="checkbox"/>	<input type="checkbox"/>	
12	08	14:55	BUDAPEST	VILLACH	<input checked="" type="checkbox"/>	<input type="checkbox"/>	<input type="checkbox"/>	
		:			<input type="checkbox"/>	<input type="checkbox"/>	<input type="checkbox"/>	

1 2 3 4

- 1** **Skriv ned dag, måned og klokkeslett** for avreise i Turen min-delen av passkonvolutten.
- 2** **Oppfør start- og endestasjon** av reisen (med lokalt navn om mulig).
- 3** **Kryss av på transportmetoden** du tar (tog, buss eller ferge).
- 4** **Kontrollområdet** er bare for billettkontrollører – de kan stemple der når de sjekker Interrail-passet ditt.



# My Trip – Rail Planner-appen

Det er lett å komme i gang:

1. Last ned Rail Planner-appen, **gå til Turen min og opprett en ny tur.**

2. **Koble Interrail-passet til turen** ved å skrive inn noen detaljer fra papirpasset, som startdatoen og nummeret på passomslaget.

**Reiser dere som en gruppe?** Hvis dere reiser sammen hele tiden, kan dere velge å legge til alle Interrail-passene i samme enhet – bare gjenta trinn 1 og 2 for å opprette en tur for hvert pass.

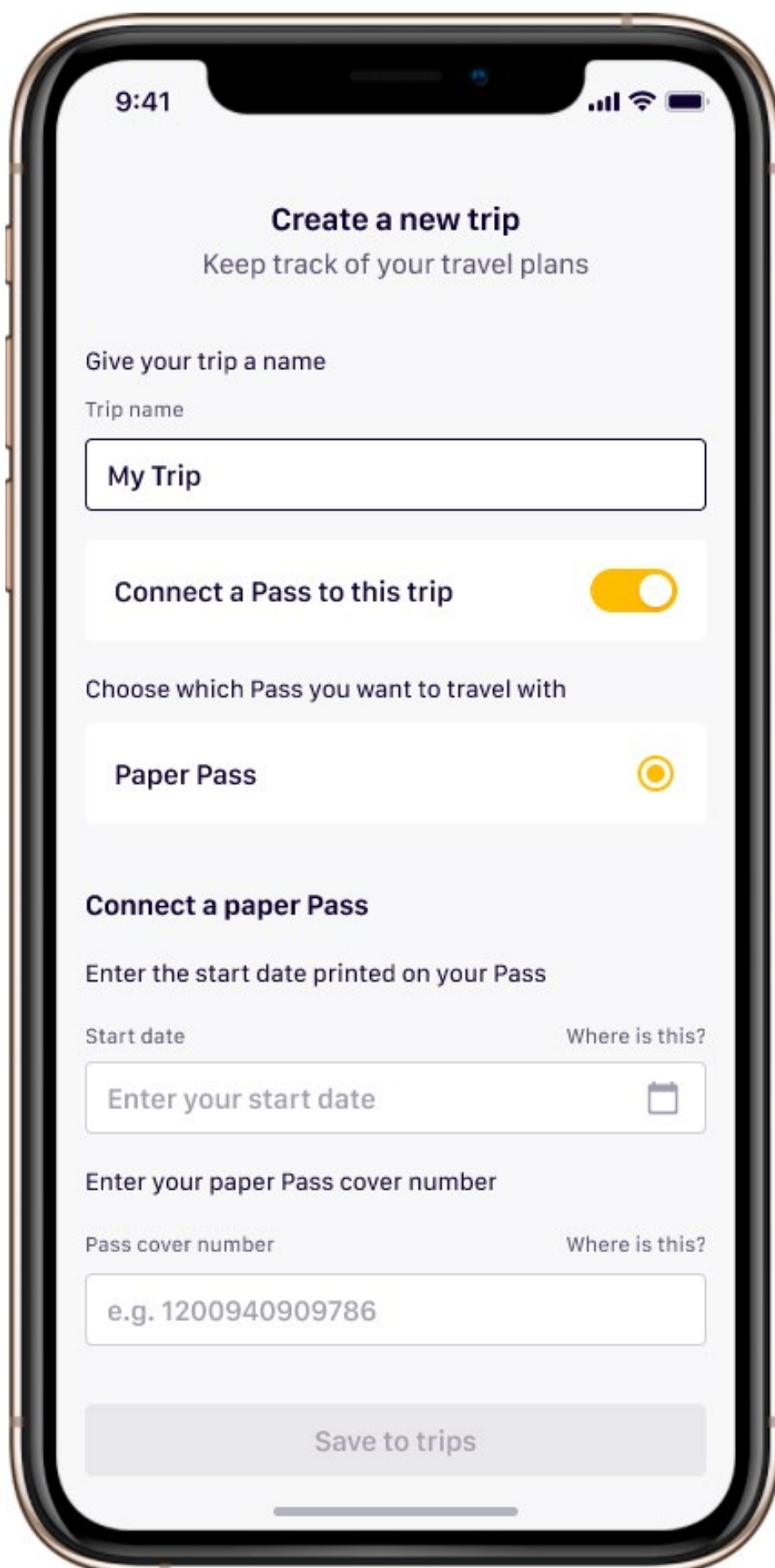

9:41

**Create a new trip**  
Keep track of your travel plans

Give your trip a name

Trip name

My Trip

Connect a Pass to this trip

Choose which Pass you want to travel with

Paper Pass

**Connect a paper Pass**

Enter the start date printed on your Pass

Start date Where is this?

Enter your start date

Enter your paper Pass cover number

Pass cover number Where is this?

e.g. 1200940909786

Save to trips

3. Registrer en reise ved å **søke etter toget ditt i planleggeren** og så **lagre reisen i Turen min**. Du kan legge til, redigere og fjerne planlagte reiser helt til det øyeblikket du går på toget. Finner du ikke reisen? Du kan legge til detaljene manuelt.

4. I billettkontrollen er det bare å **vise frem de lagrede reisene i Turen min** sammen med papirpasset og ID.

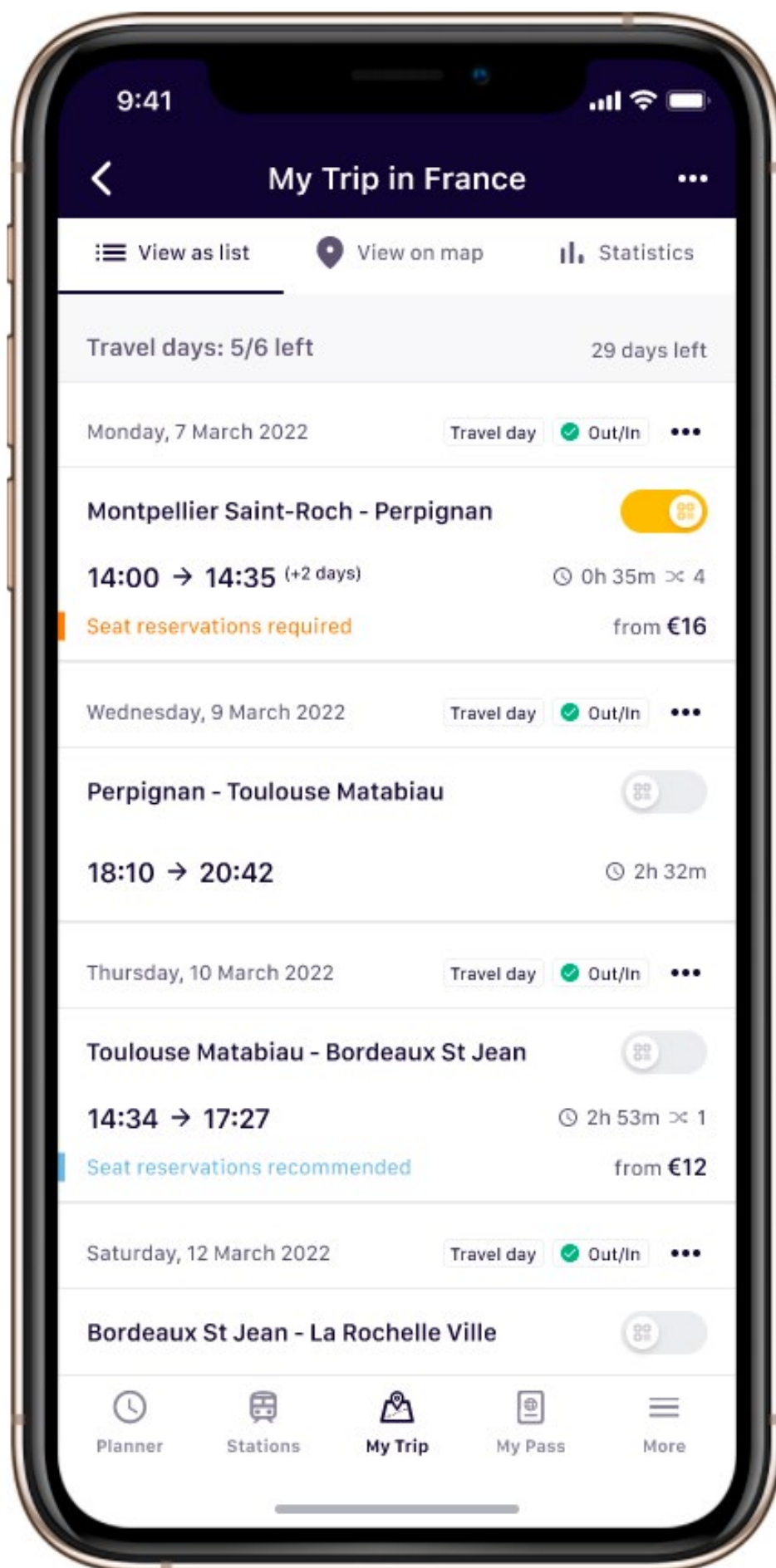

Uansett om du skriver detaljene på Passforsiden eller reisedetaljene dine på Rail Planner-appen, vil du kunne holde personlig orden på reisene dine i **My Trip**.

## Reisekalender (Travel Calendar)

Hvis du reiser med Flexipass, har du et gitt antall reisedager til rådighet innenfor en gitt gyldighetsperiode. På reisedagen kan du reise så ofte og lenge du ønsker fra midnatt til midnatt, men husk å sjekke om du trenger en seterreservasjon for togene, bussene eller fergene du reiser med.

Reisekalenderen på billetten din brukes til å registrere reisedagene du bruker. Dette er viktig siden Flexipasset ikke er gyldig når du reiser på en dag som ikke er registrert i Reisekalenderen.

Reisekalenderen har en boks for dag og måned for hver reisedag. Både dager og måneder må skrives ned med to siffer (f.eks. er 7. mai den 07/05) og i sekvensiell rekkefølge. Det er best å fylle ut Reisekalenderen mens du reiser, siden dette ikke kan endres. Skriv inn datoen før den første reisen din den og den dagen.

		INTERRAIL		FULL NAME: VANESSA GREEN												
		VALID: 28/12/2019 - 27/02/2020		COUNTRY: NETHERLANDS												
		PASS-/ID-NR: *****		DATE OF BIRTH: 04/02/1988												
DATE	TIME	FROM	→ TO	DATE	TIME	CLASS										
		INTERRAIL GLOBAL PASS														
		FLEXI														
15 DAYS/02 MONTHS			TRAVEL CALENDAR BELOW MUST BE FILLED IN:													
DAY:		1.	2.	3.	4.	5.	6.	7.	8.	9.	10.	11.	12.	13.	14.	15.
MONTH:		05														
		07														
VALID: ALL COMPANIES PARTICIPATING IN EURAIL																
ADULT ONLY VALID WITH PASSPORT/ID AND COVER																
		NOT FOR SALE														

En reisedag kan ikke endres når den er skrevet inn i Reisekalenderen. Å gjøre dette kan oppfattes som svindelforsøk. Derfor må du bare bruke blått eller svart blekk som ikke kan viskes ut til å fylle ut datoene (ikke blyant). Hvis du skriver feil, må du markere den nye datoen i en ny boks og du mister én reisedag.

## Reiser i hjemlandet ditt

Hjemlandet ditt er det landet som du bor i og/eller har statsborgerskap. Du kan finne det trykket på billetten din øverst til høyre. Et Interrail Pass kan generelt ikke brukes til reiser i landet du bor i. Fremdeles gjør Interrail Global Passet det mulig for deg å ta to turer i hjemlandet ditt, forutsatt at det er et land som deltar i Interrail. Alle land som er ført opp [her](#) er regnet som deltakende land i Interrail.

Disse to reisene kalles den **utgående** og **inngående** reisen.

**Den utgående reisen** kan brukes til å reise fra alle steder i hjemlandet ditt til grensen, en flyplass eller havn.

**Den inngående reisen** kan brukes til å reise fra grensen, en flyplass eller havn og tilbake til destinasjonen i hjemlandet ditt.

Du trenger ikke bruke den utgående reisen først – dette er helt opp til deg. Du kan reise med mer enn ett tog hvis alle reiser gjøres på den samme reisedagen. Hvis du reiser med nattog, gjelder egne regler som du kan finne [her](#).

## Hvordan reise i hjemlandet ditt

**1. Før opp utgående/inngående datoer på Passforsiden i det utpekte området i Turen min**, selv om du har valgt å føre opp reisene dine på Rail Planner-appen. Hvis du ikke bruker disse turene, vil denne plassen forbli blank.

**Outbound Journey**

Day

Month

**Inbound Journey**

Day

Month



## 2. Før opp reisedetaljene dine i Turen

Som med alle andre reiser må du forsikre deg om at alle togene du tar på den utgående og inngående reisen er skrevet ned i Turen min.

Day	Month	Time	From	To	Train	Bus	Ferry	Control area ↑↓
11	07	09:42	VIENNA	BUDAPEST	<input checked="" type="checkbox"/>	<input type="checkbox"/>	<input type="checkbox"/>	
09	08	09:50	PRAHA	BUDAPEST	<input checked="" type="checkbox"/>	<input type="checkbox"/>	<input type="checkbox"/>	
12	08	14:55	BUDAPEST	VILLACH	<input checked="" type="checkbox"/>	<input type="checkbox"/>	<input type="checkbox"/>	
		:			<input type="checkbox"/>	<input type="checkbox"/>	<input type="checkbox"/>	

## 3. Flexipass? Før opp datoen på billetten din

Hvis du har et Flexipass, må du bruke en reisedag som skal føres opp på Reisekalenderen.

INTERRAIL GLOBAL PASS			FLEXI														
15 DAYS/02 MONTHS			TRAVEL CALENDAR BELOW MUST BE FILLED IN:														
			1.	2.	3.	4.	5.	6.	7.	8.	9.	10.	11.	12.	13.	14.	15.
DAY:																	
MONTH:																	

## Spar en reisedag på nattreise

Hvis du reiser med Flexipasset om natten og ikke bytter tog etter midnatt, trenger du bare å bruke én reisedag: avreisedagen.

Vær oppmerksom på at både avreisedato og ankomstdato må ligge innenfor passets gyldighetsperiode. Dette gjelder også for nattferger som dekkes fullt av passet ditt.

Du kan for eksempel ta et nattog med avreise kl. 18.10 11. august, med ankomst kl. 02.15 og må da bare skrive inn 11. august i Reisekalenderen. Hvis du fremdeles er på toget etter midnatt, må du ikke bruke en separat reisedag med mindre du tar enda et tog.

Denne regelen gjelder også hvis du bruker utgående eller inngående reise, så lenge begge reisedagene ligger innenfor den generelle gyldighetsperioden på passet ditt. Skriv inn avreisedagen i Reisekalenderen samt feltet for utgående/inngående reise (der det er relevant).

Du starter for eksempel Interrail-reisen med et nattog fra Düsseldorf i Tyskland (hjemlandet ditt) til Wien i Østerrike den 2. juli. Avreisetiden er kl. 20.54, og ankomsttiden er kl. 08.11 den 3.

juli. Her bør du skrive inn 2. juli på Reisekalenderen og i feltene for utgående reise.

## Utskifting av Interrail Pass

Interrail Pass kan bare skiftes ut når de inneholder feil informasjon grunnet en feil ved kjøpspunktet. Utskifting kan kun gjøres ved samme kjøpspunkt som du kjøpte passet. Skadede, tapte eller stjålne pass kan ikke skiftes ut. Billetter som kjøpes grunnet tapte eller stjålne pass kan heller ikke refunderes.

## Misbruk av Interrail Pass

Å ikke følge prinsippene som oppgis i denne Passguiden kan medføre at passet ditt ikke er gyldig for reise. Hvis du reiser med et ugyldig Interrail Pass, kan du måtte betale et gebyr, billett til ordinær pris eller begge avhengig av det relevante tog- eller fergeselskapets regler.

Tog- eller fergeansatte har rett til å konfiskere et pass:

- Som er forfalsket eller en kopi
- Som blir brukt av andre personer som den ikke ble skrevet ut til
- Der dataene på billetten har blitt endret manuelt
- Brukt utenfor gyldighetsperioden sin
- Brukt uten et pass eller andre lovlige tilsvarende identifikasjonsdokumenter (ingen kopier)

I disse tilfellene anses eieren av passet å begå svindelforsøk mot både Eurail B.V. og selskapet de reiser med. Dette meldes til nasjonale myndigheter som avgjør passende sanksjon. Konfiskerte Interrail Pass kan ikke under noen omstendigheter leveres tilbake eller erstattes.

Du finner mer informasjon om bruksvilkårene til Interrail Pass (inkludert: avbestillings-, refunderings- og kompensasjonsvilkår samt juridiske bestemmelser) på: [interrail.eu](https://www.interrail.eu).

# Setereservasjoner

Interrail aksepteres på de fleste tog over hele Europa, men noen togselskaper krever setereservasjon på forhånd, og det betyr at du må betale en tilleggsavgift som ikke dekkes av Interrail-passet. Reservasjonen garanterer et sete (eller en seng) og kan også omfatte ytterligere tjenester som et måltid og drikke servert til setet, eller gratis Wi-Fi, så du får en hyggeligere og mer behagelig reise.

Togtjenester som krever en forhåndsreservasjon inkluderer (men er ikke begrenset til):

- Seter på de fleste høyhastighetstogene (som SNCF TGV, Thalys, Lyria, Trenitalia, Freccia, RENFE AVE, PKP, EIP og Eurostar)
- Soveplasser på nattog, som sovevogner og senger
- Panoramavogner som tilbys på noen sceniske ruter

Når det gjelder ferger må holdere av Interrail Pass bestille og betale for følgende på forhånd:

- Bruk av lugarer, køyer og liggeseter
- Sesongsupplement fra juni til september på fergeruter som drives av Attica Group (Superfast-ferger og Blue Star-ferger)
- Havne-/drivstoffavgifter
- Bruk av bestemte ferger

Seter som krever forhåndsreservasjon, kan ha høy etterspørsel, spesielt om sommeren (ikke minst juli og august), og vi anbefaler derfor at du reserverer sete i god tid. Hvis du har Interrail Pass for 1. klasse, og setene på 1. klasse er utsolgt, kan du også bestille en reservasjon på 2. klasse hvis disse er tilgjengelige. Høyhastighetstog i Tyskland, Østerrike og Sveits krever generelt ikke reservasjon.



Reiseplanleggeren i Rail Planner-appen viser når en seterreservasjon kreves. Reservasjoner kan bestilles på togstasjoner, hos togpassagenter eller på nettet. Reservasjoner for Italia og Frankrike samt noen internasjonale tog (inkludert Eurostar og Thalys) kan også bestilles via Rail Planner-appen. Du får mer informasjon om reservasjon og hvor du kan bestille på [interrail.eu/reservations](https://interrail.eu/reservations).

**Tips:** Du kan bruke alternativet «No reservation needed» i Rail Planner-appen når du planlegger reisen din. Kanskje vil du bruke mer tid på reisen og du må bytte tog oftere, men du unngår å måtte betale ytterligere avgifter for seterreservasjoner.

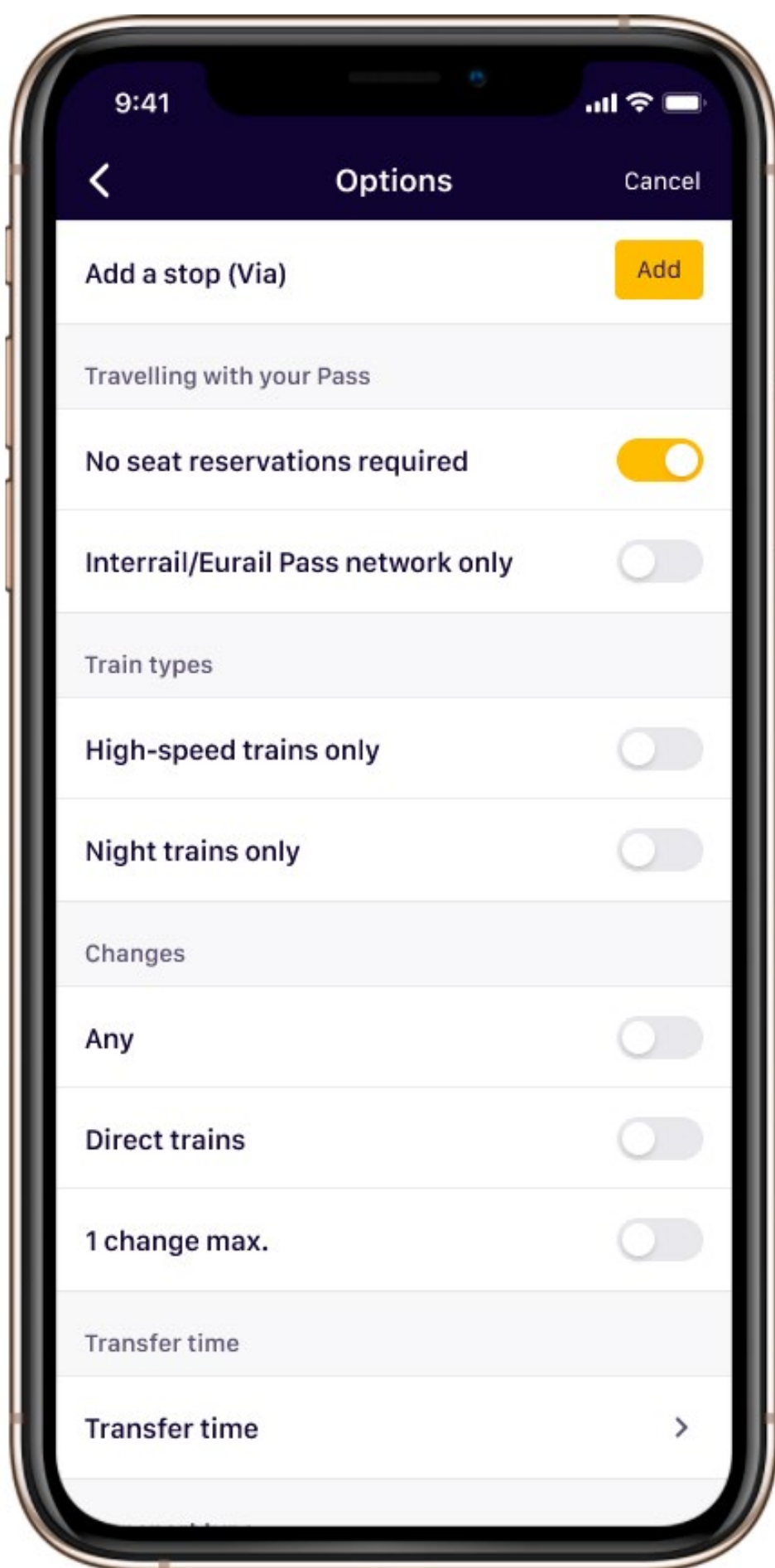



# Passfordeler og -rabatter

Interrail Passet ditt gir deg ikke bare tilgang til europeiske togruter, men også til mange andre fordeler og rabatter på tvers av kontinentet, og du får en enda bedre tur. Disse omfatter rabatter på bykort, båtturer, hoteller og vandrerhjem, museumsbilletter, annen offentlig transport og mye mer.

Du kan bruke disse rabattene på alle dager innenfor passets gyldighetsperiode, selv når du har brukt opp alle reisedagene. For internasjonale fergelinjer er det viktig å sjekke hvilken gyldighet som trengs, dette kan variere mellom forskjellige selskap. Noen ganger må passet bare være gyldig i avreiselandet eller ankomstlandet.

## Hvordan bestille fordeler og rabatter

Mange fordeler kan ordnes på ankomststedet ved å vise frem det gyldige Interrail-passet ditt, men de fleste krever forhåndsbestilling. Se [interrail.eu/en/interrail-passes/deals](https://interrail.eu/en/interrail-passes/deals) eller Rail Planner-appen før du kjøper eller bestiller, siden fordelene kan endres uten foregående varsel.

**Tips:** I Pass Benefits-seksjonen i Rail Planner-appen finner du en liste over fordeler oppført etter land. Hvis en fordel krever forhåndsbestilling, inneholder den også opplysninger om hvordan du bestiller.

## Inkluderte fordeler

### Vakre ruter du må få med deg

Opptil 50 % rabatt, eller bare seterreservasjon kreves

### Ferger

20–50 % rabatt over hele Europa

### Bykort

10–50 % rabatt på bykort i de fleste store byer

### Turer og severdigheter

Opptil 50 % rabatt på severdigheter, museer og turer

### Overnatting

10–20 % rabatt på hoteller og vandrerhjem i hele Europa

### Mat og drikke

10 % rabatt på utvalgte restauranter i Hard Rock Cafe-gruppen i hele Europa.

**Bli inspirert** eller del Interrail-  
historien din på nettet og inspirer  
andre!

 [community.eurail.com](https://community.eurail.com)

 [facebook.com/interrail](https://facebook.com/interrail)

 [@interraileu](https://@interraileu)

 [upload.interrail.eu](https://upload.interrail.eu)

