

# Interrail Pass — przewodnik

Go one stop further.



Dokładamy wszelkich starań, aby informacje zawarte w tym papierowym przewodniku po biletach były aktualne i prawidłowe. Informacje te mogą jednak ulec zmianie bez uprzedniego powiadomienia i nie można zagwarantować ich dokładności lub kompletności.

Posiadacze biletów Pass w wersji mobilnej mogą znaleźć odpowiedni Przewodnik użytkownika w Centrum pomocy w aplikacji poprzez wybranie ikony „Więcej”.

# Spis treści

**1. Skrócony przewodnik**

**2. Ważność biletu Pass**

**3. Typy biletów Interrail Pass**

**4. Sieć Pass**

**5. Korzystanie z biletu Interrail Pass**

**6. Rezerwacje miejsc**

**7. Korzyści i zniżki związane z biletem**

## Pobierz aplikację Rail Planner

Zaplanuj wymarzone trasy i rejestruj wszystkie swoje podróże w sekcji Moja Podróż. Przeglądaj swój plan podróży z podziałem na dni, otrzymuj statystyki podróży i zobacz całą trasę na mapie, aby zachować ją jako pamiątkę lub udostępnić ją innym.

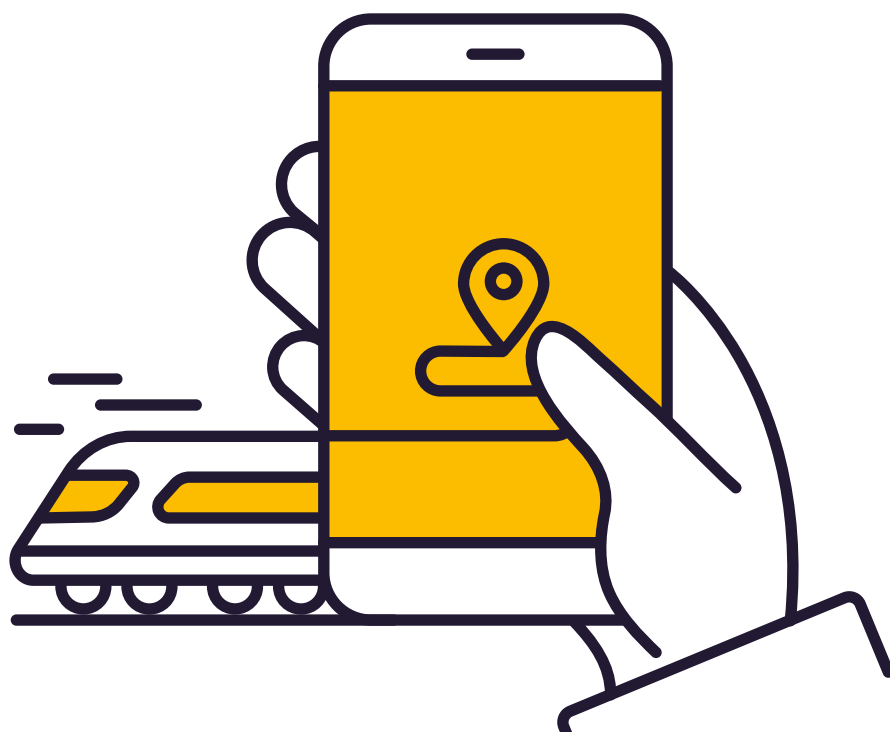

# Skrócona instrukcja obsługi



**Zapisz datę** w Kalendarzu podróży (tylko Flexi Pass) przed pierwszą podróżą danego dnia. Kalendarz podróży jest wydrukowany na bilecie dołączonym do okładki biletu.



**Zapisz szczegóły podróży** przed wejściem do pociągu w sekcji Moja podróż na okładce biletu lub w aplikacji Rail Planner. Wybór należy do Ciebie, ale nie można go zmienić po rozpoczęciu podróży.

Jeśli zabraknie Ci miejsca, możesz pobrać dodatkowe wiersze na [interrail.eu/en/info](http://interrail.eu/en/info).



**Używaj nieścieralnego długopisu** (nie należy używać ołówka), aby zapisać datę w Kalendarzu podróży i/lub przejazdu w sekcji Moja podróż. Po wpisaniu daty w Kalendarzu podróży nie można wprowadzać zmian.



**W przypadku kontroli biletów** członek załogi pociągu może poprosić Cię o okazanie biletu i paszportu (lub dowodu osobistego). W przypadku rejestrowania szczegółów podróży w aplikacji Rail Planner, nie zapomnij pokazać również swojego telefonu komórkowego.

# Ważność biletu Interrail Pass

Bilety Interrail Pass są podzielone na kategorie według krajów, w których obowiązują, typu biletu oraz okresu ważności. Istnieje możliwość odbycia przejazdu, który nie jest w całości objęty okresem ważności Twojego biletu; jednak na tę część podróży konieczny będzie zakup biletu standardowego.

Możesz rozpocząć podróż o godzinie 00:00 w pierwszy dzień jego ważności. Ostatni przejazd musi zakończyć się do północy (24:00) ostatniego dnia ważności biletu. Podobnie wygląda to w przypadku biletów Flexi Pass – ich zakres obejmuje przejazdy od północy do północy.

## Flexi Pass

Z biletym Flexi Pass możesz podróżować w wybranych dniach objętych terminem ważności biletu. Na przykład *bilet na 5 dni w miesiącu* pozwala na wybór 5 dni podróży w jego jednomiesięcznym okresie ważności. Liczba wybranych dni podróży zależy od Ciebie – należy zapisać je w Kalendarzu podróży. Aby dowiedzieć więcej na temat dni podróży i Kalendarza podróży, [kliknij tutaj](#).

## Continuous Pass

Z biletym Continuous Pass możesz podróżować tak często, jak tylko masz ochotę przez cały okres ważności biletu (np. przez 1 miesiąc). Data początkowa i końcowa ważności biletu znajduje się w lewej górnej części biletu umieszczonego w okładce.

## Pierwsza i druga klasa

Bilet Interrail Pass jest honorowany w klasie wskazanej na bilecie. Bilety klasy pierwszej ważne są również w wagonach klasy drugiej, jednak bilety klasy drugiej nie uprawniają do przejazdu w wagonach klasy pierwszej. Posiadaczom biletów klasy pierwszej podróżującym w klasie drugiej nie przysługuje zwrot kosztów.



# Typy biletów Interrail Pass

## Global Pass

Bilety Global Pass są honorowane przez wszystkich przewoźników objętych siecią Interrail Pass. Możesz korzystać z tego biletu, wyjeżdżając i powracając do kraju zamieszkania – oznacza to, że podróż z Interrail możesz rozpocząć już na lokalnej stacji kolejowej. [Kliknij tutaj](#), aby uzyskać więcej informacji na temat podróżowania w Twoim kraju zamieszkania.

## One Country Pass

Bilety One Country Pass uprawniają do podróży koleją w obrębie jednego kraju (lub w niektórych przypadkach w grupie krajów). W dalszej części zestawiono przewoźników obsługujących trasy w kraju, w którym obowiązuje Twój bilet Interrail Pass.

 Kraje, w których honorowany jest bilet Global Pass



# Sieć Interrail Pass

## Przewoźnicy uczestniczący w ofercie

Na poniższej liście znajdują się wszyscy przewoźnicy uczestniczący w ofercie Interrail. Pełną listę przewoźników objętych ofertą znajdziesz w aplikacji Rail Planner.

Austria (oraz Liechtenstein)	ÖBB + Westbahn + MICOTRA-line (pomiędzy Villach a Tarviso)** + ROeEE/Raaberbahn**
Belgia	SNCB/NMBS + Thalys* + Eurostar*
Bośnia i Hercegowina	ŽFBH + ŽRS
Bułgaria	BDŽ
Chorwacja	HŽ
Czarnogóra	ŽPCG
Czechy	ČD + RegioJet + LeoExpress
Dania	DSB + Arriva + NT
Estonia	Elron
Finlandia	VR
Francja (oraz Monako)	SNCF + Thalys* + Eurostar*
Grecja	TRAINOSE + Attica Group
Hiszpania	RENFE + FEVE
Holandia	NS + Thalys*
Irlandia	IÉ + NIR
Łotwa	PV
Litwa	LTG Link
Luksemburg	CFL
Macedonia Północna	ZRSM
Niemcy	DB + Thalys* + prywatni przewoźnicy (diebefoerderer.de)
Norwegia	Vy + GoAhead Nordic + SJ Norway
Polska	PKP + PR + KD + SKMT
Portugalia	CP
Rumunia	CFR
Serbia	SV
Słowacja	ZSSK + Leo Express + Regiojet
Słowenia	SŽ
Szwecja	SJ
Szwajcaria	SBB/CFF/FFS + BLS
Turcja	TCDD
Wielka Brytania	ATOC + Eurostar*
Węgry	MÁV-START + GySEV/Raaberbahn
Włochy	Trenitalia

\* Aby podróżować z powyższymi przewoźnikami, Twój bilet musi być honorowany zarówno w kraju wyjazdu, jak i przyjazdu.

\*\* Obowiązuje tylko na krajowym odcinku linii.

# Korzystanie z biletu Interrail Pass

## Co obejmuje bilet Interrail Pass?

Bilet Interrail Pass obejmuje okładkę oraz umieszczony w środku bilet.



**Ważne:** nie odrywaj biletu od okładki, ponieważ będzie to skutkowało utratą ważności biletu.

Po otrzymaniu biletu Interrail Pass należy sprawdzić wszystkie dane, a w szczególności imię i nazwisko, numer paszportu/ dokumentu tożsamości oraz okres ważności biletu. W razie jakichkolwiek błędów skontaktuj się z punktem zakupu w celu wymiany biletu.

## Jakie dokumenty podróży są wymagane?

Poza biletem Interrail Pass koniecznie zabierz ze sobą w podróż ważny paszport lub równoważny z nim dokument tożsamości (nie uznajemy kserokopii). Kontrolerzy biletów mogą poprosić Cię o okazanie dokumentu tożsamości podczas kontroli biletów Interrail Pass, dlatego zawsze miej go pod ręką. Twój bilet Interrail Pass nie jest ważny bez dokumentu tożsamości użytego podczas jego zakupu.

## Okładka biletu (Pass Cover)

Twój bilet jest zszyty i umieszczony wewnątrz okładki. Stanowi ona ochronę biletu i zawiera niezbędną sekcję **My Trip**.

## Moja podróż (My Trip)

Zanim rozpoczniesz podróż pociągiem, autobusem lub promem, uzupełnij szczegóły przejazdów w sekcji Moja podróż. Najpierw jednak zdecyduj, gdzie chcesz zapisywać zapis przebiegu podróży. Możesz to robić na okładce biletu lub w aplikacji Rail Planner (wybierz opcję, która najbardziej Ci odpowiada). Zaznacz swój wybór w polu wyboru na okładce biletu:

What option suits you best? I will record all my journeys in:

**My Trip in this Pass Cover**

**My Trip in the Rail Planner app**

Po rozpoczęciu podróży nie możesz zmienić zdania. Oczywiście nie ma potrzeby uwzględniania w zapisach przejazdów, które nie zostały zrealizowane w ramach biletu Interrail Pass.

## Moja podróż (My Trip) – okładka biletu (Pass Cover)

Day	Month	Time	From	To	Train	Bus	Ferry	Control area ↑↓
11	07	09:42	VIENNA	BUDAPEST	<input checked="" type="checkbox"/>	<input type="checkbox"/>	<input type="checkbox"/>	
09	08	09:50	PRAHA	BUDAPEST	<input checked="" type="checkbox"/>	<input type="checkbox"/>	<input type="checkbox"/>	
12	08	14:55	BUDAPEST	VILLACH	<input checked="" type="checkbox"/>	<input type="checkbox"/>	<input type="checkbox"/>	
		:			<input type="checkbox"/>	<input type="checkbox"/>	<input type="checkbox"/>	

1 2 3 4

- 1 Zapisz dzień, miesiąc i godzinę** wyjazdu w sekcji Moja podróż na okładce biletu.
- 2 Zapisz stację początkową i końcową** podróży (ich miejscowe nazwy, jeśli to możliwe).
- 3 Wskaż środek transportu,** z którego korzystasz (pociąg, autobus lub prom).
- 4 Obszar kontroli** przeznaczony jest wyłącznie dla kontrolerów biletów – aby mogli w nim przybić pieczęć.



# Moja podróż (My Trip) – aplikacja Rail Planner

Rozpoczęcie korzystania jest proste:

1. Pobierz aplikację Rail Planner, **przejdź do sekcji Moja podróż i utwórz nową podróż.**

2. **Powiąż swój bilet z podróżą**, wprowadzając niektóre dane ze swojego papierowego biletu, takie jak data rozpoczęcia i numer okładki biletu.

**Podróżujesz w grupie?** Jeśli przez cały czas podróżujecie razem, możecie dodać wszystkie Wasze bilety do tego samego urządzenia – wystarczy powtórzyć kroki 1 i 2, aby utworzyć podróż dla każdego biletu.

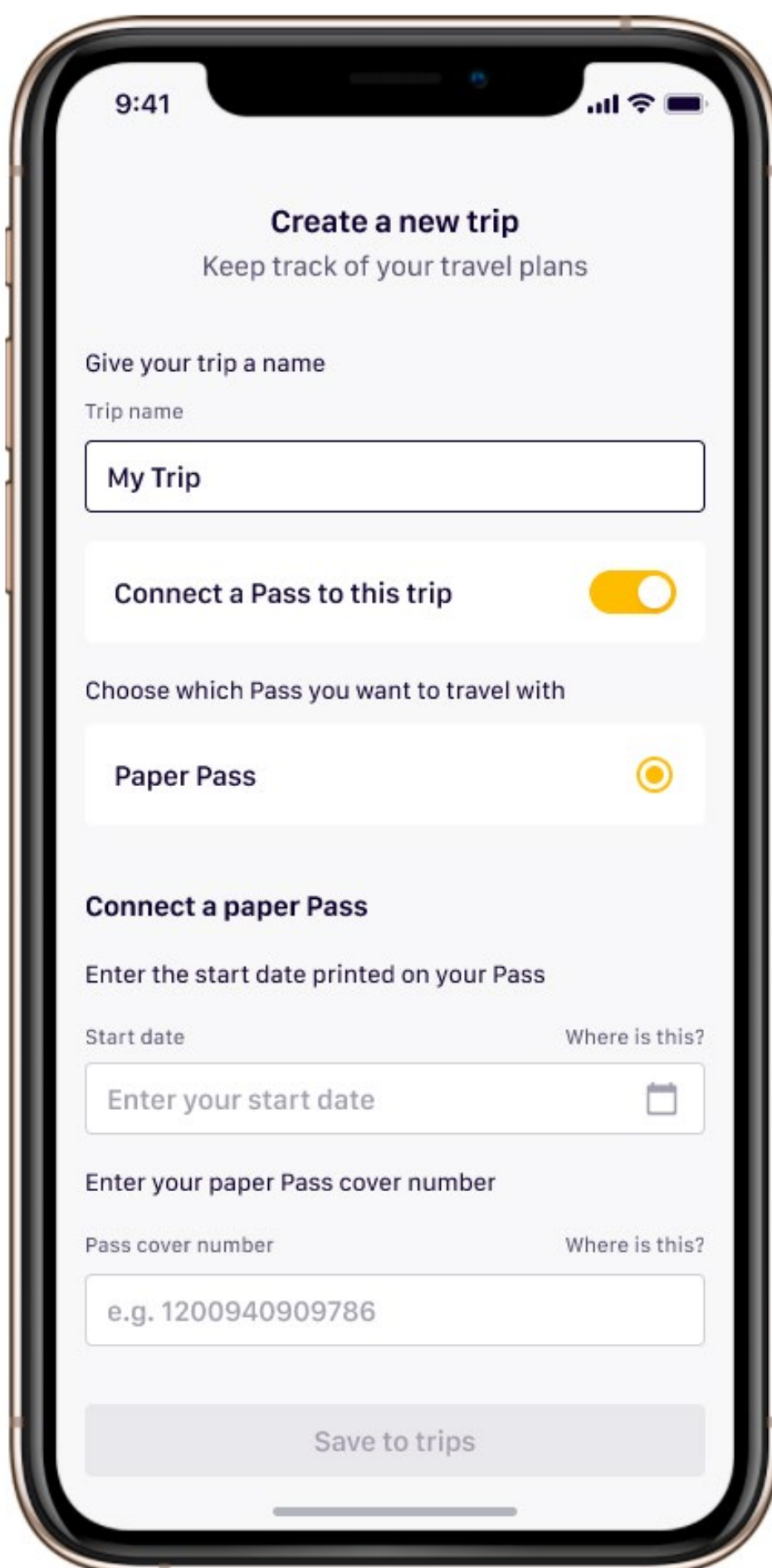

9:41

**Create a new trip**  
Keep track of your travel plans

Give your trip a name

Trip name

My Trip

Connect a Pass to this trip

Choose which Pass you want to travel with

Paper Pass

**Connect a paper Pass**

Enter the start date printed on your Pass

Start date Where is this?

Enter your start date

Enter your paper Pass cover number

Pass cover number Where is this?

e.g. 1200940909786

Save to trips

3. Aby zarejestrować podróż, **wyszukaj swój pociąg w planerze**, a następnie **zapisz przejazd jako swoją podróż**. Możesz dodawać, edytować i usuwać zaplanowane podróże do momentu wejścia do pociągu. Nie możesz znaleźć swojej podróży? Możesz dodać szczegóły ręcznie.

4. W przypadku kontroli biletów **pokaż kontrolerowi podróże zapisane w sekcji Moja podróż** razem ze swoim papierowym biletem oraz dokumentem tożsamości.

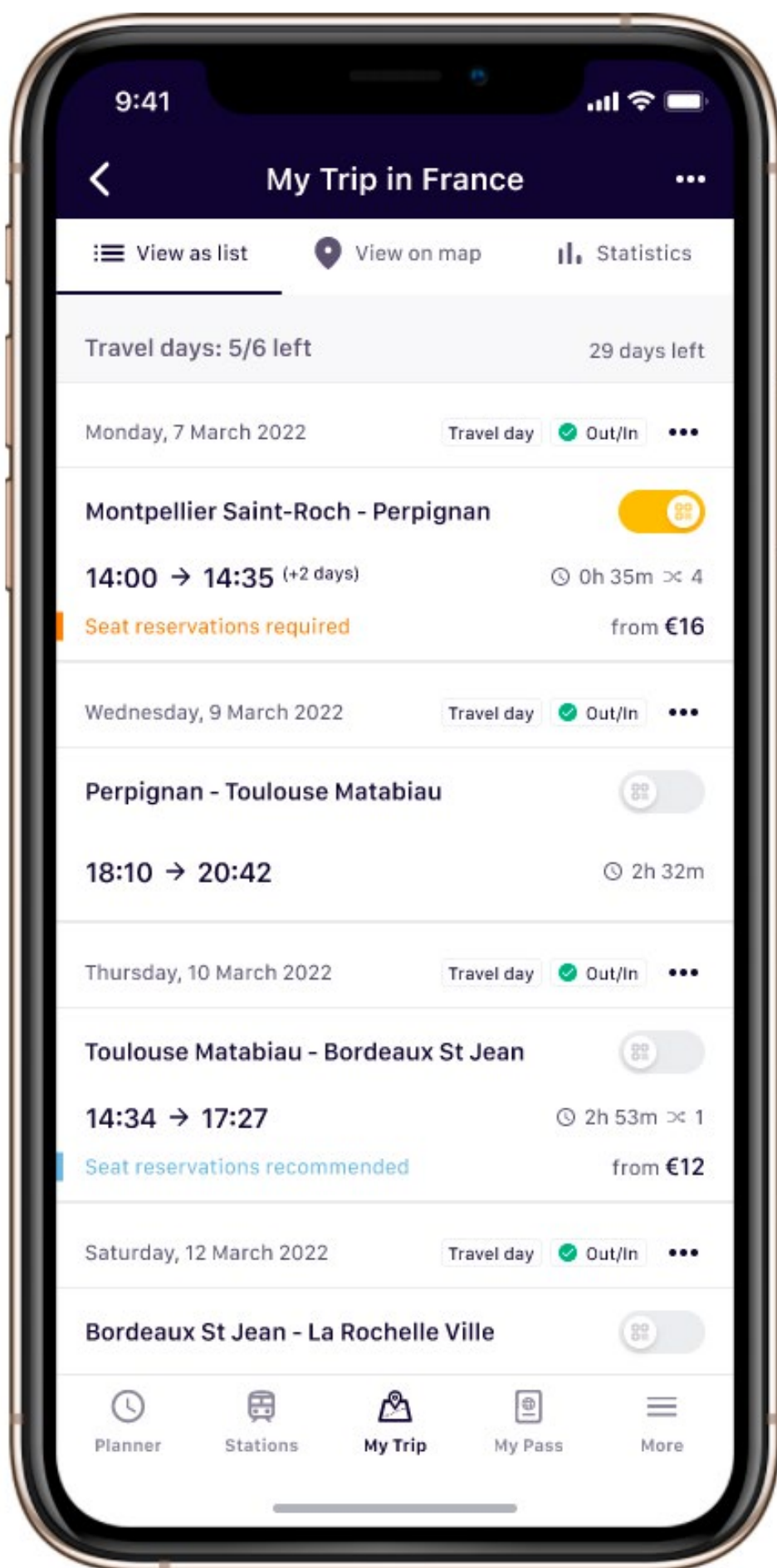

Bez względu na to, czy zapiszesz dane podróży na okładce biletu, czy wprowadzisz je do aplikacji Rail Planner, stworzysz osobistą pamiątkę swoich wojaży w części **Moja podróż (My Trip)**.

## Kalendarz podróży

Jeśli podróżujesz z biletem Flexi Pass, masz do wykorzystania wybraną liczbę dni podróży w okresie ważności biletu. W dniu podróży możesz przemieszczać się tak często, jak tylko masz ochotę, od północy do północy. Pamiętaj, aby upewnić się, czy w ramach podróży pociągami, autobusami lub promami nie jest wymagana wcześniejsza rezerwacja miejsc.

Kalendarz podróży na Twoim bilecie służy do zapisywania wykorzystanych dni podróży. Ma to szczególne znaczenie, ponieważ bilet Flexi Pass jest ważny tylko wówczas, kiedy podróżujesz w dniu oznaczonym w Kalendarzu podróży.

Twój Kalendarz podróży zawiera pole dnia i miesiąca każdego dnia podróży. Zarówno dni, jak i miesiące muszą być zapisane za pomocą dwóch cyfr (np. 7 maja to 07/05) w odpowiedniej kolejności. Najlepiej wypełniać Kalendarz podróży w trakcie jej trwania, ponieważ nie można później wprowadzić w nim zmian. Wystarczy wpisać datę przed rozpoczęciem pierwszego przejazdu w dniu podróży.

		INTERRAIL		FULL NAME: COUNTRY: PASS-/ID-NR: DATE OF BIRTH		VANESSA GREEN NETHERLANDS ***** 04/02/1988									
VALID:	28/12/2019 - 27/02/2020														
DATE	TIME	FROM	→ TO		DATE	TIME	CLASS								
		INTERRAIL GLOBAL PASS		FLEXI											
15 DAYS/02 MONTHS		TRAVEL CALENDAR BELOW MUST BE FILLED IN:													
DAY:	1.	2.	3.	4.	5.	6.	7.	8.	9.	10.	11.	12.	13.	14.	15.
MONTH:	05														
	07														
VALID:	ALL COMPANIES PARTICIPATING IN EURAIL														
ADULT	ONLY VALID WITH PASSPORT/ID AND COVER					NOT FOR SALE									

Po wpisaniu daty podróży w Kalendarzu podróży nie można wprowadzić zmian. Takie działanie może być potraktowane jako próba fałszerstwa. Z tego względu do wpisywania dat koniecznie używaj niebieskiego lub czarnego nieścieralnego długopisu, a nie ołówka. Jeśli popełnisz błąd, konieczne będzie zaznaczenie prawidłowej daty w nowym polu, co oznacza, że utracisz jeden dzień podróży.

## Podróżowanie w kraju zamieszkania

Twój kraj zamieszkania to kraj, w którym mieszkasz i/lub którego masz obywatelstwo. Informacja na temat kraju zamieszkania jest wydrukowana w prawej górnej części biletu. Zasadniczo z biletu Interrail Pass nie można korzystać w kraju zamieszkania, jednak bilet Interrail Global Pass uprawnia do dwóch przejazdów w tym kraju, pod warunkiem, że uczestniczy on w ofercie Interrail. Wszystkie kraje wymienione tutaj uczestniczą w ofercie Interrail.

Te dwa przyjazdy są nazywane **wyjazdem** i **przyjazdem** do rodzimego kraju.

**Wjazd z rodzimego kraju** obejmuje przejazd z dowolnej stacji kolejowej w kraju zamieszkania do granicy, lotniska lub portu.

**Przyjazd do rodzimego kraju** obejmuje przejazd z granicy, lotniska lub portu do miejsca docelowego w kraju zamieszkania.

Nie musisz w pierwszej kolejności skorzystać z wjazdu z rodzimego kraju — to zależy od Ciebie. Możesz podróżować kilkoma pociągami, pod warunkiem że wszystkie etapy podróży odbywają się w ramach tego samego dnia podróży. Jeśli podróżujesz nocnym pociągiem, mają zastosowanie odpowiednie zasady, które znajdziesz [tutaj](#).

## Podróżowanie w kraju zamieszkania

1. Zapisz datę wjazdu i przyjazdu do rodzimego kraju na okładce biletu w sekcji **Moja podróż**, nawet jeśli szczegóły swoich przyjazdów zapisujesz w aplikacji Rail Planner. Jeśli nie skorzystasz z tych przejazdów, pozostaw puste pola.

**Outbound Journey**

Day   Month

**Inbound Journey**

Day   Month



## 2. Zapisz szczegóły przejazdów w sekcji Moja podróż

Tak jak w przypadku innych przejazdów upewnij się, że wszystkie przejazdy kolejowe w ramach wyjazdu i przyjazdu do rodzimego kraju zostały zapisane w sekcji Moja podróż.

Day	Month	Time	From	To	Train	Bus	Ferry	Control area ↑↓
11	07	09:42	VIENNA	BUDAPEST	<input checked="" type="checkbox"/>	<input type="checkbox"/>	<input type="checkbox"/>	
09	08	09:50	PRAHA	BUDAPEST	<input checked="" type="checkbox"/>	<input type="checkbox"/>	<input type="checkbox"/>	
12	08	14:55	BUDAPEST	VILLACH	<input checked="" type="checkbox"/>	<input type="checkbox"/>	<input type="checkbox"/>	
		:			<input type="checkbox"/>	<input type="checkbox"/>	<input type="checkbox"/>	

## 3. Masz bilet Flexi Pass? Zapisz datę na bilecie

Jeśli podróżujesz z biletem Flexi Pass, musisz wykorzystać dzień podróży i zapisać go w Kalendarzu podróży.

		INTERRAIL GLOBAL PASS														FLEXI						
15 DAYS/02 MONTHS		TRAVEL CALENDAR BELOW MUST BE FILLED IN:																				
		1.	2.	3.	4.	5.	6.	7.	8.	9.	10.	11.	12.	13.	14.	15.						
DAY:																						
MONTH:																						

## Oszczędzanie dnia podróży a nocne przejazdy

Jeśli wybierasz się w nocną podróż, korzystając z biletu Flexi Pass bez konieczności przesiadki, wystarczy, że wpiszesz datę jednego dnia podróży – datę wyjazdu. Pamiętaj jednak, że zarówno dzień wyjazdu, jak przyjazdu musi przypadać w okresie ważności biletu. Dotyczy to także nocnych rejsów promami objętymi ofertą.

Przykład: jeśli 11 sierpnia wsiądziesz do pociągu nocnego o godzinie 18:10 dojeżdżającego do stacji docelowej o godzinie 02:15, wystarczy, że w Kalendarzu podróży wpiszesz datę 11 sierpnia. Jeśli podróżujesz tym samym pociągiem po północy, nie musisz wykorzystywać kolejnego dnia podróży, chyba że przesiadasz się do innego pociągu.

Zasada ta dotyczy także wyjazdu i przyjazdu do rodzimego kraju pod warunkiem, że oba dni podróży przypadają w okresie ważności biletu. Zapisz dzień odjazdu w Kalendarzu podróży, a także w polu przeznaczonym na dane dotyczące wyjazdu i przyjazdu do rodzimego kraju (w zależności od tego, jaką podróż odbywasz).

Założmy, że 2 lipca rozpoczynasz podróż z Interrail w nocnym pociągu z Düsseldorfu w Niemczech (Twój kraj zamieszkania)

do Wiednia w Austrii. Czas odjazdu to 20:54, a przyjazd do stacji docelowej planowany jest 3 lipca o godzinie 08:11. W tym przypadku zapisz datę 2 lipca w Kalendarzu podróży, jak również w polach przeznaczonych na szczegóły wyjazdu z rodzimego kraju.

## **Wymiana biletów Interrail Pass**

Bilet Interrail Pass może być wymieniony wyłącznie w przypadku wprowadzenia błędnych informacji w punkcie zakupu. Wymiany można dokonać tylko w miejscu zakupu biletu. Nie można wymienić biletu, który uległ zniszczeniu, został zgubiony lub ukradziony. Za bilety kupione w zastępstwie zagubionych lub zniszczonych biletów nie przysługuje zwrot kosztów.

## **Nieprawidłowe wykorzystanie biletu Interrail Pass**

Niezastosowanie się do zasad opisanych w niniejszym Przewodniku dotyczącym biletów Interrail Pass może wiązać się z utratą ważności biletu. Podczas podróży z nieważnym biletem Interrail Pass jego posiadacz może zostać obciążony dodatkową opłatą i/lub pełną opłatą za przejazd w zależności od przepisów obowiązujących u danego przewoźnika.

Pracownicy kolei lub żeglugi upoważnieni są do zatrzymania biletu w przypadku, gdy:

- Okazana została kopia lub sfałszowano bilet
- Z biletu korzystała osoba inna niż posiadacz biletu
- Na bilecie ręcznie zmieniono zapisane daty
- Z biletu korzystano poza okresem ważności
- Bilet został okazany bez paszportu lub innego równoważnego z nim dokumentu tożsamości (kserokopie nie są uznawane)

Wszystkie powyższe zdarzenia uznawane będą za próbę nadużycia zarówno wobec Eurail B.V., jak i wobec przewoźnika obsługującego daną trasę. Będą one zgłaszane lokalnym organom władzy, które nałożą odpowiednie sankcje karne. Zatrzymanych biletów Interrail Pass nie można zwrócić ani wymienić bez względu na okoliczności.

Aby uzyskać więcej informacji na temat Warunków korzystania z biletu Interrail Pass (w tym między innymi zasad anulowania, polityki zwrotów oraz mających zastosowanie przepisów prawnych), odwiedź witrynę [interrail.eu](https://www.interrail.eu).

# Rezerwacje miejsc

Bilet Interrail Pass jest honorowany w większości pociągów w Europie, jednak niektórzy przewoźnicy mogą wymagać wcześniejszej rezerwacji miejsc, co może wiązać się z dodatkową opłatą. Gwarancja rezerwacji miejsca (lub kuszетки) może obejmować dodatkowe usługi, takie jak posiłek i napoje lub bezpłatny dostęp do Wi-Fi, które umilą podróż.

Usługi kolejowe z obowiązkową wcześniejszą rezerwacją dotyczą między innymi:

- Miejsca do siedzenia w większości pociągów dużej prędkości (np. SNCF TGV, Thalys, Lyria, Trenitalia Freccia, RENFE AVE, PKP EIP, Eurostar)
- Miejsca sypialniane, na przykład kuszетки i łóżka
- Wagony panoramiczne dostępne w niektórych pociągach

W przypadku rejsów promem posiadacze biletu Interrail Pass muszą dokonać wcześniejszej rezerwacji i dopłaty w przypadku:

- Kajuty, kuszетки i odchylane siedzenia
- Sezonowe opłaty dodatkowe w okresie od czerwca do września w liniach żeglugowych obsługiwanych przez Attica Group (Superfast Ferries i Blue Star Ferries)
- Podatki portowe/paliwowe
- Korzystanie z niektórych statków

Zapotrzebowanie na miejsca objęte obowiązkiem rezerwacji miejsc może być wysokie szczególnie w sezonie letnim (zwłaszcza w lipcu i sierpniu), dlatego zalecamy, aby dokonywać rezerwacji z dużym wyprzedzeniem. Jeśli podróżujesz z biletem pierwszej klasy, a rezerwacje miejsc w pierwszej klasie zostały już wyprzedane, możesz zarezerwować dostępne miejsca w drugiej klasie. W pociągach dużych prędkości w Niemczech, Austrii i Szwajcarii z reguły nie jest wymagana rezerwacja miejsc.



Planer podróży w aplikacji Rail Planner powiadomi Cię, jeśli rezerwacja miejsc będzie obowiązkowa. Rezerwacji miejsc możesz dokonać na stacjach kolejowych, u agenta przewoźnika kolejowego, a także online. Rezerwacji miejsc na pociągi we Włoszech i Francji oraz w przypadku innych przewoźników międzynarodowych (w tym Eurostar i Thalys) możesz dokonać za pośrednictwem aplikacji Rail Planner. Aby dowiedzieć się więcej na temat rezerwacji i tego, gdzie możesz ich dokonać, przejdź na stronę [interrail.eu/reservations](https://interrail.eu/reservations).

**Wskazówka:** podczas planowania podróży skorzystaj z aplikacji Rail Planner i wybierz opcję „No reservation needed”. Być może podróż potrwa dłużej i czekają Cię przesiadki, ale uda Ci się uniknąć dodatkowych opłat za rezerwację miejsc.

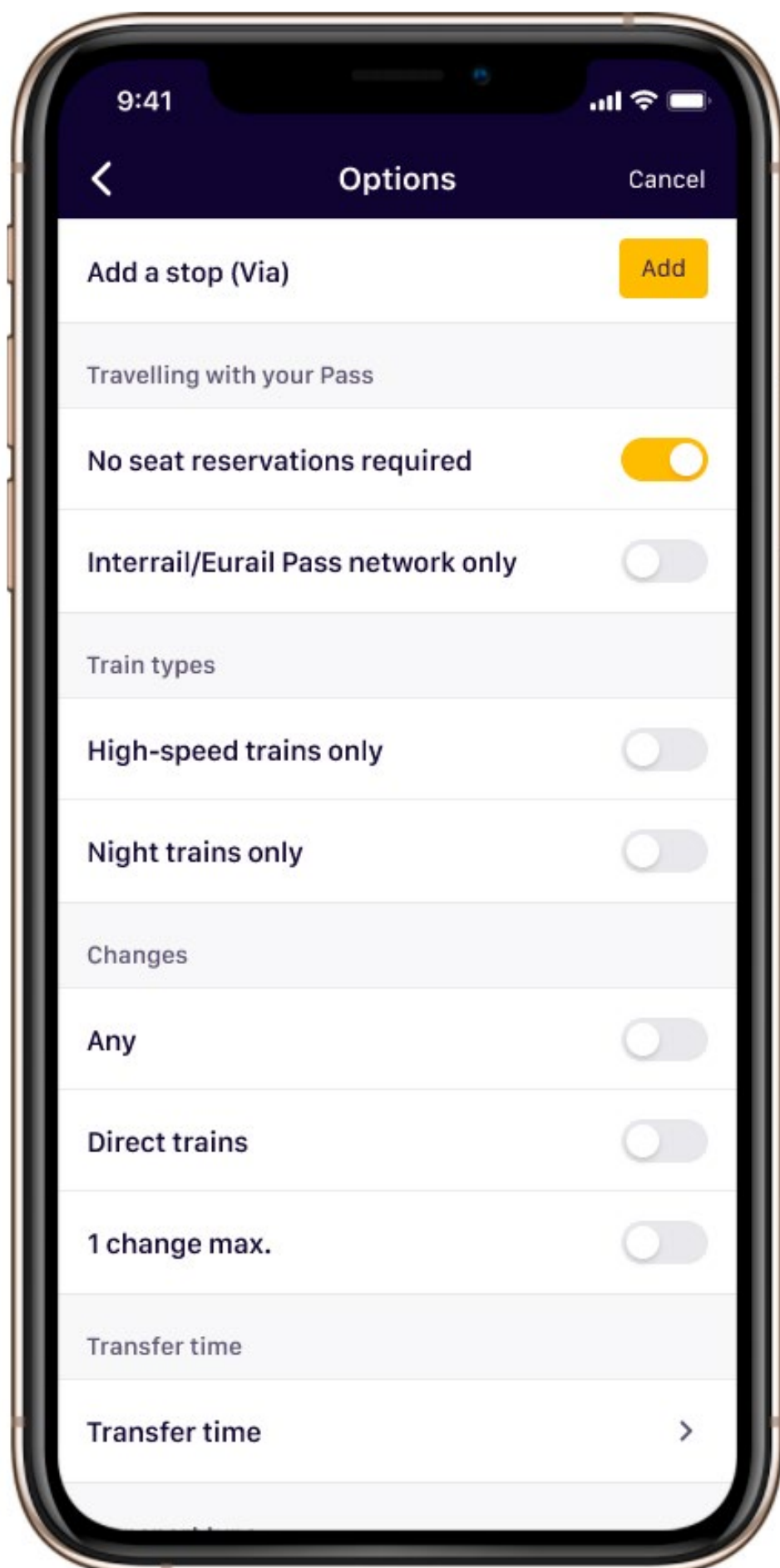



# Korzyści i rabaty

Wraz z biletem Interrail Pass zyskujesz dostęp nie tylko do europejskiej sieci przewoźników kolejowych, ale także otrzymujesz korzyści i rabaty na całym kontynencie, dzięki czemu Twoja podróż będzie jeszcze przyjemniejsza. Dotyczy to rabatów na karty miejskie, wycieczki statkiem, noclegi w hotelach lub hostelach, bilety do muzeum, przejazdy transportem publicznym i wiele innych.

Możesz skorzystać z tych rabatów w dowolny dzień w okresie ważności Twojego biletu, nawet jeśli masz już wykorzystane wszystkie dni podróży. W przypadku międzynarodowych rejsów promem należy sprawdzić wymagany okres ważności biletu, ponieważ zależy on od przewoźnika. Czasami wystarczy, by bilet był ważny w kraju wypłynięcia lub w kraju przyptynięcia.

## Rezerwacja korzyści i rabatów

Za okazaniem ważnego biletu Interrail Pass możesz skorzystać w miejscu docelowym z wielu udogodnień, jednak w większości przypadków może być konieczna wcześniejsza rezerwacja. Przed zakupem lub dokonaniem rezerwacji zapoznaj się z informacjami na stronie [interrail.eu/en/interrail-passes/deals](https://interrail.eu/en/interrail-passes/deals) lub w aplikacji Rail Planner, ponieważ zakres korzyści może ulec zmianie bez uprzedniego powiadomienia.

**Wskazówka:** w sekcji Korzyści w aplikacji Rail Planner znajdziesz listę udogodnień uporządkowanych według krajów. Jeśli wymagana jest wcześniejsza rezerwacja, znajdziesz tu informacje na temat tego, jak jej dokonać.

## Korzyści w cenie

### Malownicze trasy, które trzeba zobaczyć

Nawet do 50% zniżki lub konieczność jedynie rezerwacji miejsca

### Rejsy promem

Do 20–50% zniżki w całej Europie

### Karty miejskie

10–50% zniżki na karty miejskie w większości dużych miast

### Wycieczki i atrakcje turystyczne

Do 50% zniżki na atrakcje, bilety do muzeów i wycieczki

### Zakwaterowanie

10–20% zniżki na noclegi w hotelach i hostelach w całej Europie.

### Jedzenie i napoje

10% rabatu w wybranych restauracjach Hard Rock Cafe w całej Europie.

**Zainspiruj się** lub podziel swoją historią podróży z Interrail, aby inspirować innych!

 [community.eurail.com](https://community.eurail.com)

 [facebook.com/interrail](https://facebook.com/interrail)

 [@interraileu](https://@interraileu)

 [upload.interrail.eu](https://upload.interrail.eu)

