

Interrail

Ghid pentru Pass

Go one stop further.



Facem tot posibilul pentru a ne asigura că informațiile din ghidul pentru acest Pass imprimat sunt corecte și de actualitate. Cu toate acestea, informațiile se pot schimba fără o notificare prealabilă și nu îți putem oferi niciun fel de garanție cu privire la acuratețea sau integritatea lor.

Deținătorii de Pass mobil pot folosi aplicația pentru a găsi Ghidul utilizatorului aplicabil în Centrul de ajutor atingând pictograma „Mai multe”.

Cuprins

1. Ghid rapid de inițiere

2. Validitatea Interrail Pass

3. Tipuri de Interrail Pass

4. Rețeaua Pass

5. Cum se folosește Interrail Pass

6. Rezervarea locului

7. Beneficii și reduceri asociate acestui Pass

Descarcă Aplicați Rail Planner

Planifică-ți rutele de vis și înregistrează-ți toate călătoriile în My Trip. Consultă itinerarul zilnic, obține statistici pentru călătoria ta și vezi întregul traseu pe hartă pentru a-l păstra ca suvenir sau pentru a-l distribui altor persoane.

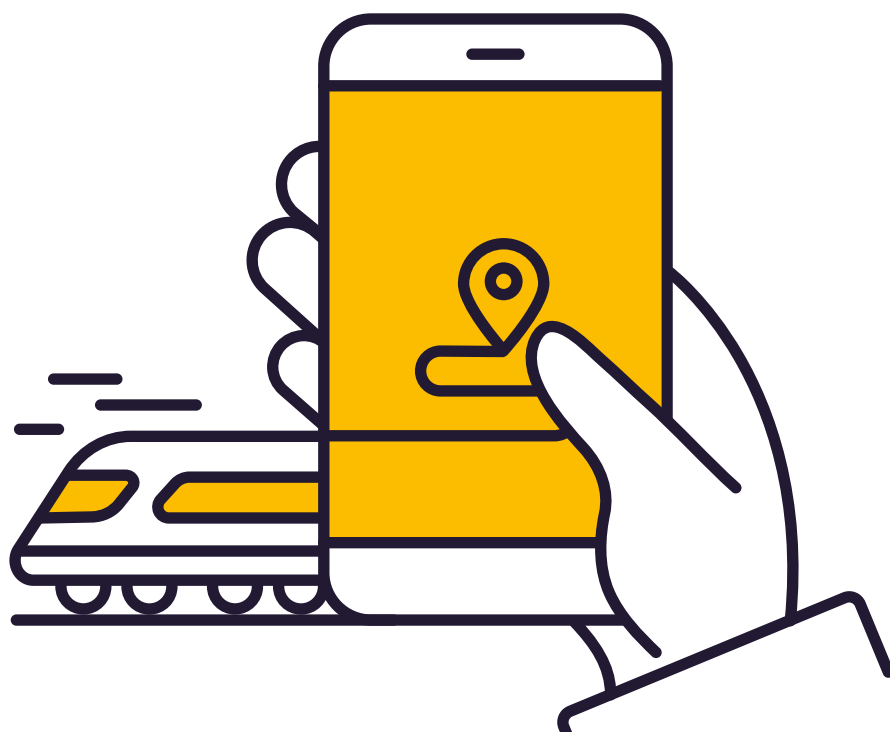

Ghid rapid de inițiere

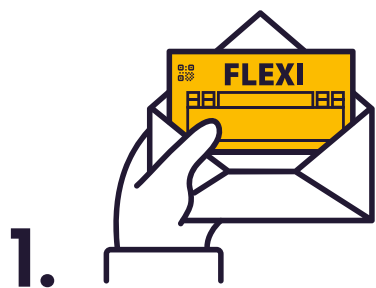

Înregistrează data în Calendarul de călătorie (numai Flexi Pass), înainte de prima călătorie a zilei. Calendarul de călătorie este tipărit pe permisul tău, care este atașat la Coperta Pass.



Înregistrează detaliile călătoriei înainte de îmbarcare, fie în secțiunea My Trip de pe Coperta Pass, fie în aplicația Rail Planner. Alegerea îți aparține, dar nu se mai poate schimba după ce ai început să călătorești.

Dacă rămâi fără spațiu, poți descărca linii suplimentare de pe interrail.eu/en/info.



Folosește un stilou care nu poate fi șters (nu un creion) pentru a-ți înregistra data în Travel Calendar și/sau deplasările în secțiunea My Trip. După ce înregistrezi data în Travel Calendar, nu o mai poți schimba.



Pentru verificarea biletului, este posibil să ți se solicite să prezinți Pass-ul și pașaportul (sau buletinul de identitate) angajaților feroviari. Atunci când îți înregistrezi detaliile deplasării în aplicația Rail Planner, nu uita să îți prezinți și telefonul mobil.

Validitatea Interrail Pass

Permisele Interrail Pass sunt clasificate în funcție de țările în care sunt valabile, de tipul și perioada de valabilitate. Este posibil să pleci într-o deplasare care nu este acoperită integral de Pass; cu toate acestea, va trebui să cumperi un bilet standard pentru acel segment al deplasării.

Îți poți începe călătoria după ora 00:00 a primei zile de valabilitate, iar ultima călătorie trebuie finalizată până la miezul nopții (24:00) a ultimei zile de valabilitate. În mod similar, zilele de călătorie pentru permisele Flexi Pass sunt calculate de la miezul nopții până la miezul nopții.

Flexi Pass

Un Flexi Pass îți permite să călătorești un anumit număr de zile, într-o anumită perioadă de valabilitate. De exemplu, *cele 5 zile dintr-un Pass de o lună*, reprezintă 5 zile de călătorie într-o perioadă de valabilitate de 1 lună. Tu decizi ce zile sunt considerate a fi zile de călătorie, înregistrându-le în Travel Calendar. Pentru a afla mai multe despre zilele de călătorie și Travel Calendar, [fă clic aici](#).

Pass Continuu

Un Continuous Pass îți permite să călătorești ori de câte ori dorești pe întreaga perioadă de valabilitate (de exemplu, o lună). Poți vedea datele de început și de sfârșit al valabilității unui Pass în partea stângă sus a biletului atașat în Pass Cover.

Clasa I și clasa a II-a

Interrail Pass este valabil pentru călătoria la clasa indicată pe bilet. Permisele Pass pentru clasa I sunt valabile și pentru vagoanele de clasa a II-a, dar permisele Pass pentru clasa a II-a nu sunt valabile pentru călătoriile în vagoane de clasa I. Nu se fac rambursări pentru deținătorii de Pass pentru clasa I care călătoresc la clasa a II-a.

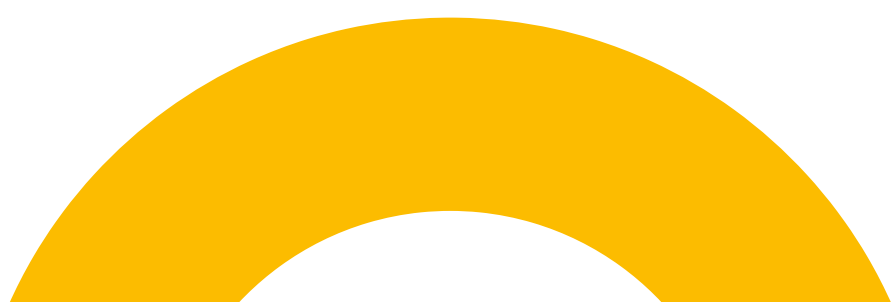

Tipuri de Interrail Pass

Global Pass

Global Pass este valabil pentru toate companiile din rețeaua noastră de permise Pass. Poate fi folosit și pentru a părăsi și apoi a reveni în țara de reședință, astfel că îți poți începe călătoria Interrail chiar din gara locală. [Fă clic aici](#) pentru mai multe informații despre cum poți călători în țara de reședință.

One Country Pass

Permisele One Country Pass sunt valabile pentru călătoriile cu trenul pe teritoriul unei singure țări (sau, în anumite cazuri, al unui grup de țări). Continuă să citești pentru a vedea ce companii de transport feroviar poți folosi pentru a călători în țara în care este valabil Interrail Pass.

 Țările în care este valabil Global Pass



Rețeaua Pass

Companiile participante

Lista de mai jos enumeră toate companiile participante la Interrail. Poți vedea lista completă a tuturor companiilor participante și în aplicația Rail Planner.

Austria (incl. Liechtenstein)	ÖBB + Westbahn + MICOTRA-line (între Villach și Tarviso)** + ROeEE/Raaberbahn**
Belgia	SNCB/NMBS + Thalys* + Eurostar*
Bosnia-Herțegovina	ŽFBH + ŽRS
Bulgaria	BDŽ
Croația	HŽ
Danemarca	DSB + Arriva + NT
Elveția	SBB/CFF/FFS + BLS
Estonia	Elron
Finlanda	VR
Franța (incl. Monaco)	SNCF + Thalys* + Eurostar*
Germania	DB + Thalys* + operatori privați (vezi diebefoerderer.de)
Grecia	TRAINOSE + Attica Group
Irlanda	IÉ + NIR
Italia	Trenitalia
Letonia	PV
Lituania	LTG Link
Luxemburg	CFL
Macedonia de Nord	ZRSM
Marea Britanie	ATOC + Eurostar*
Munte negru	ŽPCG
Norvegia	Vy + GoAhead Nordic + SJ Norway
Olanda	NS + Thalys*
Polonia	PKP + PR + KD + SKMT
Portugalia	CP
Republica Cehă	ČD + RegioJet + LeoExpress
România	CFR
Serbia	SV
Slovacia	ZSSK + Leo Express + Regiojet
Slovenia	SŽ
Spania	RENFE + FEVE
Suedia	SJ
Turcia	TCDD
Ungaria	MÁV-START + GySEV/Raaberbahn

* Acest Pass trebuie să fie valabil atât în țara de plecare, cât și în țara de destinație, pentru a putea călători cu aceste companii.

** Valabil doar pe partea națională a liniei.

Cum se folosește Interrail Pass

Ce include Interrail Pass?

Interrail Pass constă dintr-o Copertă Pass și un bilet prins în interior



Important: nu desprinde biletul de Coperta Pass, întrucât nu sunt valabile una fără cealaltă.

După ce primești Interrail Pass, este important să verifici mai întâi toate detaliile, în special numele, numărul de pașaport/ carte de identitate și perioada de valabilitate. Dacă observi greșeli, poți lua legătura cu centrul de unde l-ai cumpărat, pentru a fi înlocuit.

Care sunt documentele de călătorie de care am nevoie?

Pe lângă Interrail Pass, vei avea nevoie și de un pașaport valabil sau de un document echivalent din punct de vedere legal (nu se acceptă fotocopii) în timp ce călătorești. Este posibil să-ți fie cerut de controlorii de bilete o dată cu verificarea Interrail Pass, așa că este bine să îl ai la îndemână. Permisul tău Interrail Pass nu este valabil fără documentul de identitate pe care l-ai folosit când l-ai cumpărat.

Coperta Pass (Pass Cover)

Biletul este capsat în interiorul Interrail Pass Cover. Aceasta îți protejează Pass-ul și cuprinde secțiunea esențială **My Trip**.

My Trip

Înainte să te urci în fiecare nou tren, autobuz sau feribot, trebuie să completezi detaliile deplasării în My Trip. Dar, mai întâi alege unde vrei să îți înregistrezi deplasările! Îți poți nota detaliile deplasării în Pass Cover, sau poți introduce detaliile în aplicația Rail Planner (alege ce opțiune ți se potrivește cel mai bine). Notează-ți decizia în caseta de validare prevăzută pe Pass Cover:

What option suits you best? I will record all my journeys in:

My Trip in this Pass Cover	<input type="checkbox"/>
My Trip in the Rail Planner app	<input type="checkbox"/>

Nu te poți răzgândi după ce începi călătoria. Bineînțeles, nu este necesar să ieși în considerare deplasările pentru care nu folosești Interrail Pass.

My Trip – Coperta Pass (Pass Cover)

Day	Month	Time	From	To	Train	Bus	Ferry	Control area ↑↓
11	07	09:42	VIENNA	BUDAPEST	<input checked="" type="checkbox"/>	<input type="checkbox"/>	<input type="checkbox"/>	
09	08	09:50	PRAHA	BUDAPEST	<input checked="" type="checkbox"/>	<input type="checkbox"/>	<input type="checkbox"/>	
12	08	14:55	BUDAPEST	VILLACH	<input checked="" type="checkbox"/>	<input type="checkbox"/>	<input type="checkbox"/>	
		:			<input type="checkbox"/>	<input type="checkbox"/>	<input type="checkbox"/>	

1 2 3 4

- 1 Scrie ziua, luna și ora** plecării în secțiunea My Trip din Coperta Pass.
- 2 Notează gara în care începe și în care se încheie** deplasarea (în limba locală, pe cât posibil).
- 3 Indică mijlocul de transport** pe care îl folosești (tren, autobuz sau feribot).
- 4 Zona de control** este destinată numai controlorilor de bilete – aceștia s-ar putea să o ștampileze atunci când îți verifică Pass-ul.

My Trip – aplicația Rail Planner

Este ușor să pornești:

1. Descarcă aplicația Rail Planner, **accesează My Trip și creează o nouă călătorie.**

2. **Conectează-ți permisul Pass la călătorie** introducând câteva detalii din permisul Pass imprimat, cum ar fi data de începere și numărul copertii permisului.

Călătorești în grup? Dacă călătoriți împreună în orice moment, poți alege să adaugi toate permisele Pass pe același dispozitiv – trebuie doar să repeți pașii 1 și 2 pentru a crea o călătorie pentru fiecare Pass.

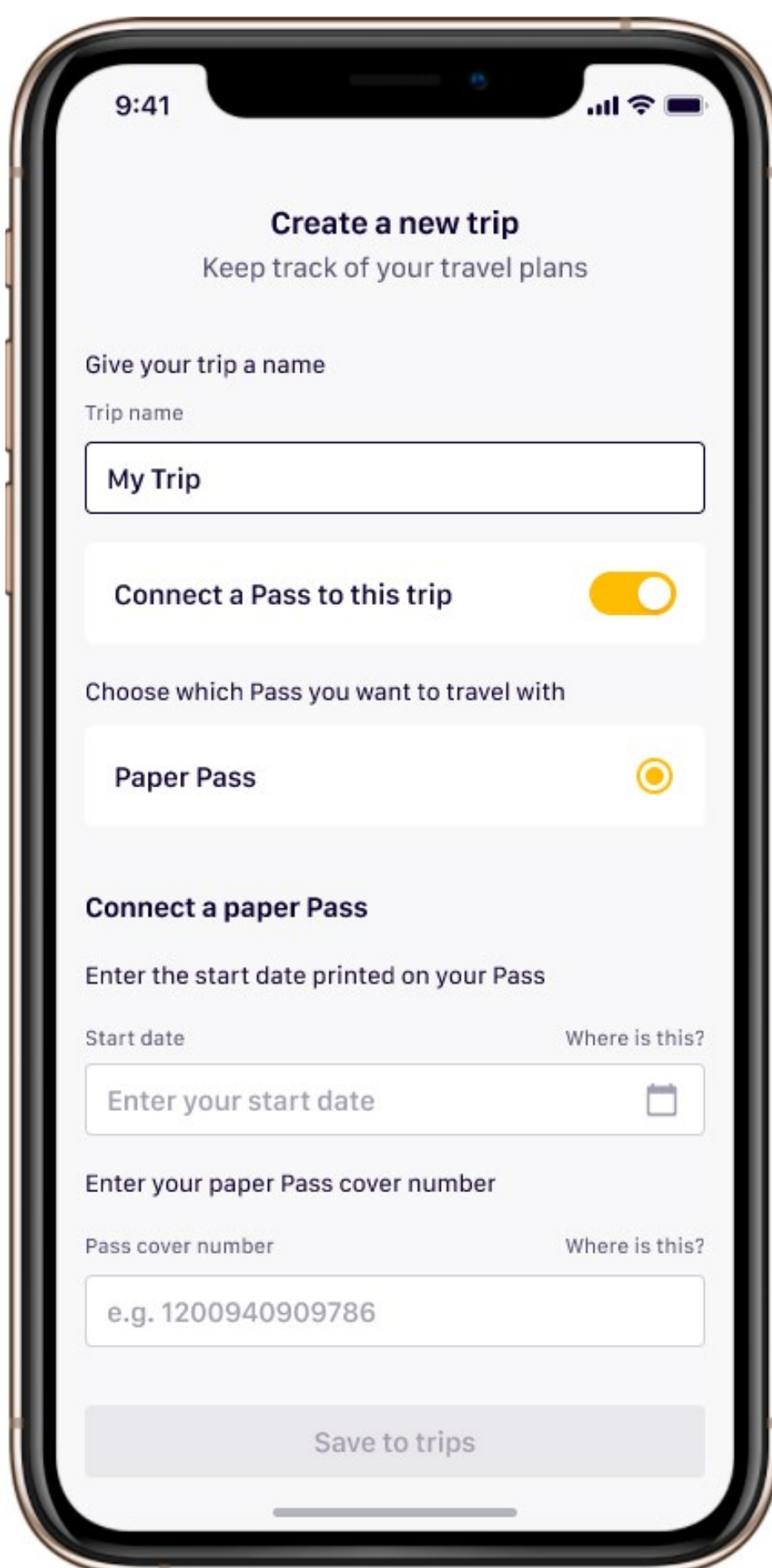

9:41

Create a new trip
Keep track of your travel plans

Give your trip a name

Trip name

My Trip

Connect a Pass to this trip

Choose which Pass you want to travel with

Paper Pass

Connect a paper Pass

Enter the start date printed on your Pass

Start date Where is this?

Enter your start date

Enter your paper Pass cover number

Pass cover number Where is this?

e.g. 1200940909786

Save to trips

3. Pentru a înregistra o călătorie, pur și simplu **caută trenul în planificator**, apoi **salvează călătoria în deplasare**. Poți adăuga, edita și elimina călătoriile planificate până în momentul în care te urci în tren. Nu îți găsești călătoria? Puteți adăuga detaliile manual.

4. La controlul biletelor, arată **doar călătoriile salvate în My Trip**, împreună cu permisul Pass imprimat și actul de identitate.

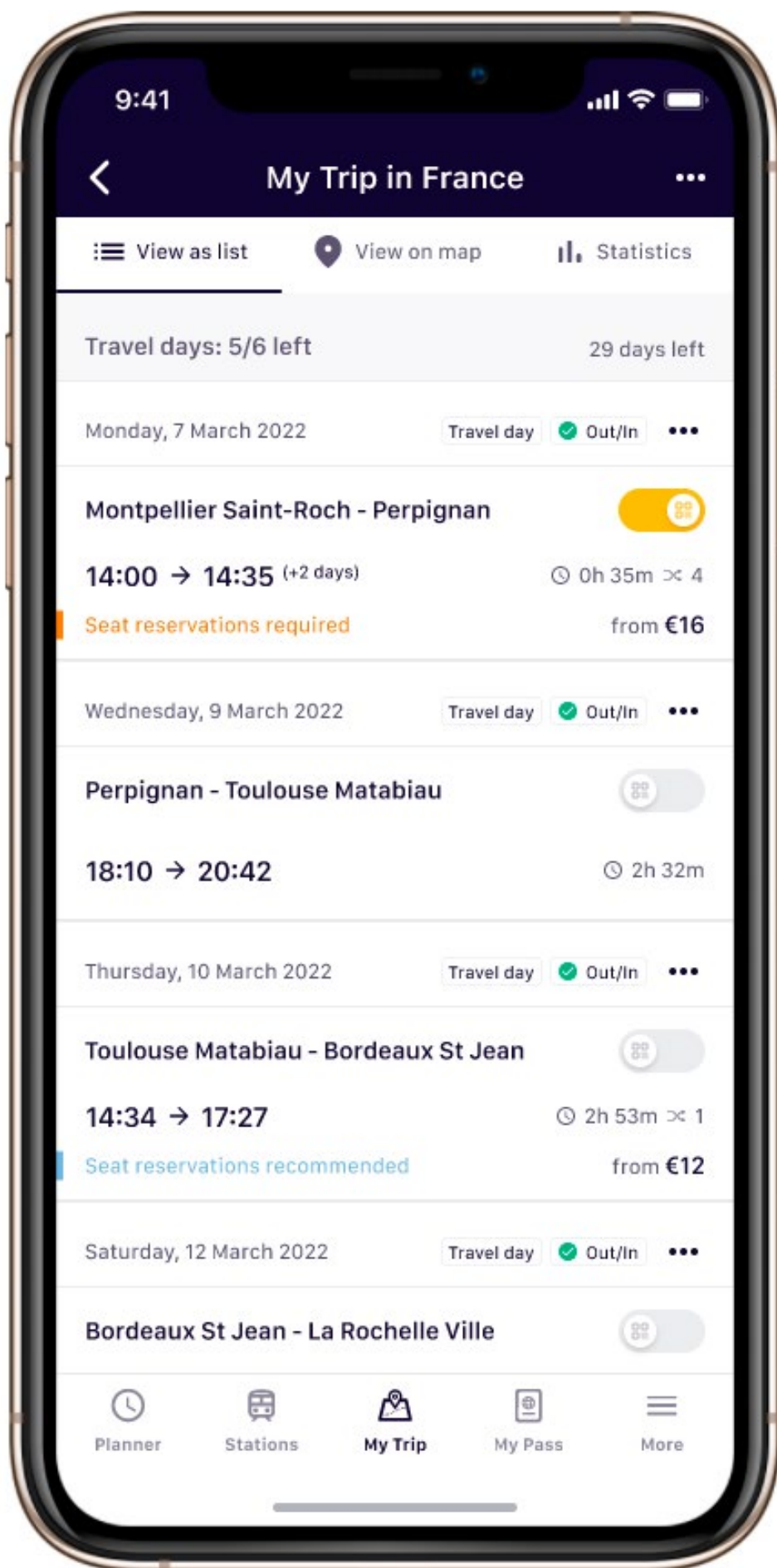

Indiferent dacă notezi detaliile în Pass Cover sau introduci detaliile deplasării în aplicația Rail Planner, crezi un suvenir personal al deplasărilor tale în **My Trip**.

Calendarul de călătorie (Travel Calendar)

În cazul în care călătorești folosind un Flexi Pass, ai la dispoziție un anumit număr de zile de călătorie, pe care le poți folosi într-o perioadă de valabilitate totală. Într-o zi de călătorie, poți călători cât de mult și cât de des dorești, de la miezul nopții până la miezul nopții, dar nu uita să verifici dacă trebuie să-ți reții locul pentru trenurile, autobuzele sau feriboturile cu care călătorești.

Travel Calendar de pe bilet este util pentru a înregistra zilele de călătorie pe care le folosești. Acest aspect este important, deoarece Flexi Pass nu este valabil dacă nu călătorești într-o zi care nu este marcată în Travel Calendar.

Travel Calendar are o căsuță cu ziua și luna fiecărei zi de călătorie. Și ziua și luna trebuie să aibă format de două cifre (așadar, 7 mai este 07.05) și să fie scrise în ordine cronologică. Cel mai bine este să completezi Travel Calendar pe măsură ce călătorești, deoarece datele nu mai pot fi schimbate ulterior. Este suficient să scrii data înainte de prima deplasare din fiecare zi în care călătorești.

		INTERRAIL		FULL NAME: COUNTRY: PASS-/ID-NR: DATE OF BIRTH		VANESSA GREEN NETHERLANDS ***** 04/02/1988									
VALID:	28/12/2019 - 27/02/2020														
DATE	TIME	FROM	→ TO		DATE	TIME	CLASS								
		INTERRAIL GLOBAL PASS		FLEXI											
15 DAYS/02 MONTHS		TRAVEL CALENDAR BELOW MUST BE FILLED IN:													
DAY:	1.	2.	3.	4.	5.	6.	7.	8.	9.	10.	11.	12.	13.	14.	15.
MONTH:	05														
	07														
VALID:	ALL COMPANIES PARTICIPATING IN EURAIL														
ADULT	ONLY VALID WITH PASSPORT/ID AND COVER														
										NOT FOR SALE					

După ce o zi de călătorie a fost introdusă în Travel Calendar, aceasta nu mai poate fi modificată. Dacă faci acest lucru, se consideră tentativă de fraudă. Din acest motiv, pentru a completa datele trebuie să folosești cerneală albastră sau neagră, ce nu poate fi ștearsă, și nu creion. Dacă greșești totuși ceva, va trebui să scrii data corectă într-o altă căsuță, ceea ce înseamnă că pierzi o zi de călătorie.

Călătoriile în țara ta de reședință

Țara de reședință este țara în care locuiești și/sau a cărei cetățenie o ai. O poți vedea imprimată pe bilet, în colțul din dreapta sus. În general, un Interrail Pass nu poate fi folosit ca să călătorești în țara reședință, dar Interrail Global Pass îți permite să faci două călătorii în această țară, cu condiția să fie o țară care participă la Interrail. Toate țările enumerate **aici** sunt considerate participante la Interrail.

Aceste două călătorii sunt **outbound (de ieșire din țară) și inbound (de intrare în țară)**.

Outbound journey poate fi folosită pentru a călători din orice locație din țara de reședință până la graniță sau până la un aeroport sau port.

Inbound journey poate fi folosită pentru a călători de la graniță, de la aeroport sau port înapoi la destinația din țara de reședință.

Nu trebuie să folosești mai întâi călătoria de ieșire din țară – tu decizi cum dorești. Poți călători cu mai multe trenuri, cu condiția ca toate etapele deplasării să fie efectuate în aceeași zi de călătorie. În cazul în care călătorești cu un tren de noapte, se aplică reguli speciale, pe care le poți vedea **aici**.

Cum poți călători în țara de reședință

1.Înregistrează data de ieșire/intrare în țară data pe Pass Cover în zona alocată din My Trip, chiar dacă ai ales să îți înregistrezi deplasările în aplicația Rail Planner. Dacă nu folosești aceste călătorii, poți lăsa acest spațiu necompletat.

Outbound Journey

Day Month

Inbound Journey

Day Month



2. Înregistrează-ți detaliile deplasării în My Trip

La fel ca pentru toate celelalte deplasări, ai grijă să notezi în My Trip toate trenurile cu care mergi în călătoriile de ieșire și de intrare în țară.

Day	Month	Time	From	To	Train	Bus	Ferry	Control area ↑↓
11	07	09:42	VIENNA	BUDAPEST	<input checked="" type="checkbox"/>	<input type="checkbox"/>	<input type="checkbox"/>	
09	08	09:50	PRAHA	BUDAPEST	<input checked="" type="checkbox"/>	<input type="checkbox"/>	<input type="checkbox"/>	
12	08	14:55	BUDAPEST	VILLACH	<input checked="" type="checkbox"/>	<input type="checkbox"/>	<input type="checkbox"/>	
		:			<input type="checkbox"/>	<input type="checkbox"/>	<input type="checkbox"/>	

3. Flexi Pass? Înscrie data pe biletul de hârtie

Dacă ai un Flexi Pass, va trebui să folosești o zi de călătorie, care trebuie înregistrată în Travel Calendar.

INTERRAIL GLOBAL PASS		FLEXI														
15 DAYS/02 MONTHS		TRAVEL CALENDAR BELOW MUST BE FILLED IN:														
		1.	2.	3.	4.	5.	6.	7.	8.	9.	10.	11.	12.	13.	14.	15.
DAY:																
MONTH:																

Economisirea unei zile de călătorie călătorind noaptea

Dacă faci o călătorie pe timpul nopții cu un Flexi Pass și nu schimbi trenul după miezul nopții, folosești o singură zi de călătorie: ziua plecării. Ai grijă, și ziua de plecare și cea de sosire trebuie să se încadreze în perioada de valabilitate totală a respectivului Pass. Aceeași regulă se aplică și feriboturilor de noapte care sunt acoperite complet de acest Pass.

De exemplu, dacă iei un tren de noapte care pleacă la 18:10 (6.10 pm) în ziua de 11 august, care urmează să ajungă la destinație la 02:15 (2.15 am), trebuie să introduci doar 11 august în Calendarul de călătorie. Dacă încă mai ești în tren după miezul nopții, nu trebuie să folosești și o a doua zi de călătorie, decât dacă te îmbarci într-un alt tren.

Această regulă se aplică și în cazul călătoriilor de ieșire și de intrare în țară, cu condiția ca ambele zile în care călătorești să se încadreze în perioada de validitate totală a acestui Pass. Scrie ziua plecării în Calendarul de călătorie, precum și în spațiul destinat călătoriilor de ieșire/intrare în țară (dacă este cazul). De exemplu, să zicem că îți începi călătoria Interrail cu un tren de noapte din Düsseldorf, Germania (țara ta de reședință) către

Viena, Austria, în data de 2 iulie. Ora de plecare este 20:54 (8.54 pm), iar cea de sosire este 08:11 (8.11 am) în data de 3 iulie. În acest caz, trebuie să treci 2 iulie în Travel Calendar, precum și în câmpurile alocate călătoriei de ieșire din țară.

Înlocuirea Permiselor Interrail Pass

Un Interrail Pass poate fi înlocuit doar dacă include informații greșite, ca urmare a unei erori de la punctul de vânzare.

Înlocuirea trebuie făcută la același punct de vânzare de unde ai cumpărat respectivul Pass. Permisele Pass deteriorate, pierdute sau furate nu pot fi înlocuite. Nici bilete cumpărate pentru a înlocui permisele Pass pierdute sau furate nu pot fi rambursate.

Folosirea necorespunzătoare a Interrail Pass

Nerespectarea principiilor enumerate în acest Ghid pentru Pass poate conduce la invaliditatea permisului Pass pentru călătorie.

În cazul în care călătorești cu un Interrail Pass care nu este valid, este posibil să trebuiască, în funcție de regulile respectivei companii de căi ferate sau feriboturi, să plătești o amendă, să achiziți un bilet întreg pentru cursă, sau ambele.

Personalul companiei de căi ferate sau feriboturi are dreptul să confişte un Pass:

- Care este contrafăcut sau este o copie
- Care este folosit de orice altă persoană în afară de cea pentru care a fost emis
- Pe care au fost modificate manual datele biletului
- Care este folosit în afara perioadei de valabilitate
- Care este folosit fără un pașaport sau un alt document de identitate echivalent din punct de vedere legal (nu se acceptă fotocopii)

În aceste situații, se consideră că deținătorul de Pass încearcă să fraudeze atât Eurail B.V., cât și operatorul de transport cu care călătorește. Acest fapt va fi raportat către autoritățile naționale, care vor decide sancțiunea. Permisele Interrail Pass confiscate nu pot fi returnate sau înlocuite, indiferent de situație.

Pentru mai multe informații referitoare la Condițiile de utilizare a serviciilor Interrail (inclusiv, dar fără a fi limitate la: politicile privind anularea, rambursarea și compensarea, precum și prevederile legale), te rugăm să accesezi: [interrail.eu](https://www.interrail.eu).

Rezervarea locului

Interrail este acceptat de majoritatea trenurilor de pe teritoriul Europei, dar anumite companii feroviare solicită o reținere prealabilă a locului, ceea ce presupune achitarea unei taxe suplimentare, care nu este acoperită de Pass. Această reținere garantează un loc (sau un pat) și poate include și servicii suplimentare, cum ar fi o masă sau o băutură, sau Wi-Fi gratuit, oferindu-ți o călătorie mai plăcută și mai confortabilă.

Serviciile feroviare care necesită o reținere prealabilă a locului includ (dar nu se limitează la) următoarele:

- Locuri pentru majoritatea trenurilor de mare viteză (cum sunt SNCF TGV, Thalys, Lyria, Trenitalia Freccia, RENFE AVE, PKP EIP, Eurostar)
- Locuri de dormit în trenurile de noapte, cum ar fi cușete și paturi
- Vagoane panoramice, disponibile în anumite trenuri pitorești

În cazul feriboturilor, deținătorii de Interrail Pass trebuie să rezerve și să plătească în prealabil pentru următoarele:

- Utilizarea cabinelor, a danelor și a scaunelor rabatabile
- Suplimentele de sezon din iunie până în septembrie pentru liniile de feribot operate de Attica Group (Superfast Ferries și Blue Star Ferries)
- Taxe portuare/de combustibil
- Utilizarea anumitor ambarcațiuni

Este posibil ca locurile care necesită o rezervare să fie la mare căutare, mai ales pe timpul verii (și în special în iulie/august), așa că recomandarea noastră este să faci această operațiune cu suficient de mult timp înainte. Dacă ai un Pass de clasa I și nu mai sunt rezervări disponibile pentru clasa I, poți reține un loc și la clasa a II-a, dacă este disponibil. Trenurile de mare viteză din Germania, Austria și Elveția nu necesită, în general, reținerea locurilor.



Planificatorul din aplicația Rail Planner îți va arăta când este obligatorie reținerea unui loc. Reținerea poate fi efectuată în gară, la un agent feroviar, sau online. Reținerile pentru Italia și Franța, precum și pentru anumite trenuri internaționale (inclusiv Eurostar și Thalys), pot fi efectuate și din aplicația Rail Planner. Poți afla mai multe despre rețineri și unde pot fi efectuate pe interrail.eu/reservations.

Sfat: în aplicația Rail Planner poți folosi opțiunea „No reservation needed” (nu este necesară rezervarea) când îți planifici călătoria. Poate că va dura mai mult călătoria sau poate va trebui să schimbi mai multe trenuri, dar nu va mai trebui să plătești taxe suplimentare pentru reținerea locului.

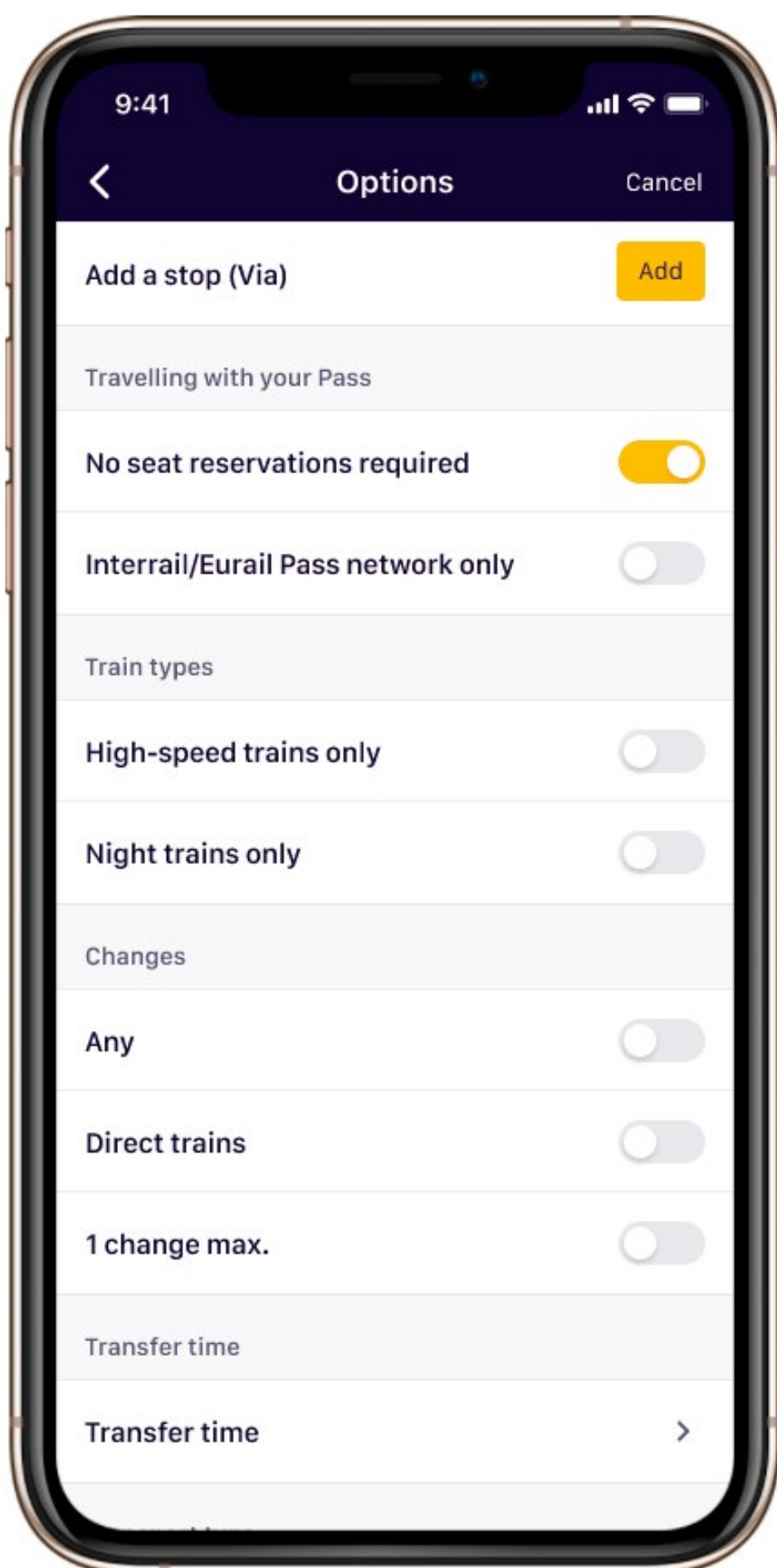

Beneficii și reduceri asociate acestui Pass

Interrail Pass îți oferă acces nu doar la rețeaua feroviară a Europei, ci și la multe alte beneficii și reduceri pe tot continentul, pentru o călătorie și mai frumoasă. Acestea includ reduceri la cardurile de oraș, tururi cu barca, rezervări la hoteluri și hosteluri, intrări la muzee, alte mijloace de transport public și nu numai.

Poți utiliza aceste reduceri în orice zi, în termenul de valabilitate generală a respectivului Pass, chiar dacă ai folosit toate zilele de călătorie. Pentru liniile de feribot internaționale, este important să verifici ce valabilitate este necesară, deoarece poate varia în funcție de operator. Uneori, acest Pass trebuie să fie valabil doar în țara de plecare sau în țara de sosire.

Cum rezervi beneficiile și reducerile

Foarte multe beneficii pot fi organizate la destinație, arătând un Interrail Pass valabil, dar majoritatea necesită rezervare prealabilă. Consultă interrail.eu/en/interrail-passes/deals sau aplicația Rail Planner înainte să cumperi sau să faci rezervarea, întrucât beneficiile se pot modifica fără o notificare prealabilă.

Sfat: în secțiunea Pass Benefits a aplicației Rail Planner, poți găsi o listă a beneficiilor enumerate pentru fiecare țară. Dacă unul dintre beneficii necesită o rezervare prealabilă, va include și detalii referitoare la modul de a efectua rezervarea.

Beneficii incluse

Trasee pitorești ce nu trebuie ratate

Reduceri de 50% sau doar cu reținerea locului.

Feriboturi

Reduceri de 20-50% în toată Europa.

Carduri de oraș

10-50% reducere la cardurile de oraș în majoritatea orașelor mari.

Tururi și atracții turistice

Reduceri de până la 50% la atracții turistice, muzee și tururi.

Cazare

Reduceri de 10-20% la hoteluri și hosteluri în Europa.

Mâncare și băutură

Reducere de 10% în locațiile Hard Rock Cafe din Europa selectate

Inspiră-te sau împărtășește-ți povestea Interrail online și inspiră-i și pe alții!

 community.eurail.com

 facebook.com/interrail

 @interraileu

 upload.interrail.eu

